

# SAÚDE PÚBLICA NO SÉCULO XXI: PANDEMIA DE COVID-19

VOLUME 1

## **Organizadores**

Marcos Cezar Feitosa de Paula Machado

Priscila Maria de Barros Rodrigues

Lídia Pinheiro da Nóbrega

Welma Emídio da Silva

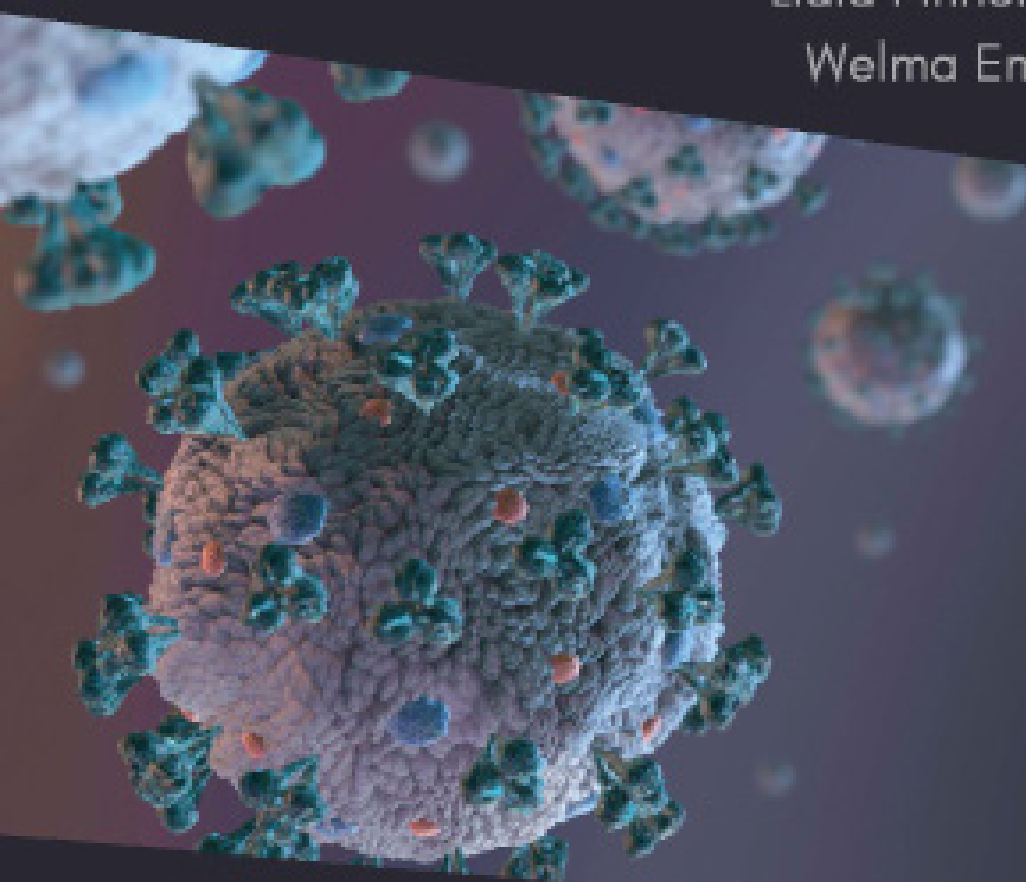

# SAÚDE PÚBLICA NO SÉCULO XXI: PANDEMIA DE COVID-19

VOLUME 1

## **Organizadores**

Marcos Cezar Feitosa de Paula Machado

Priscila Maria de Barros Rodrigues

Lídia Pinheiro da Nóbrega

Welma Emídio da Silva

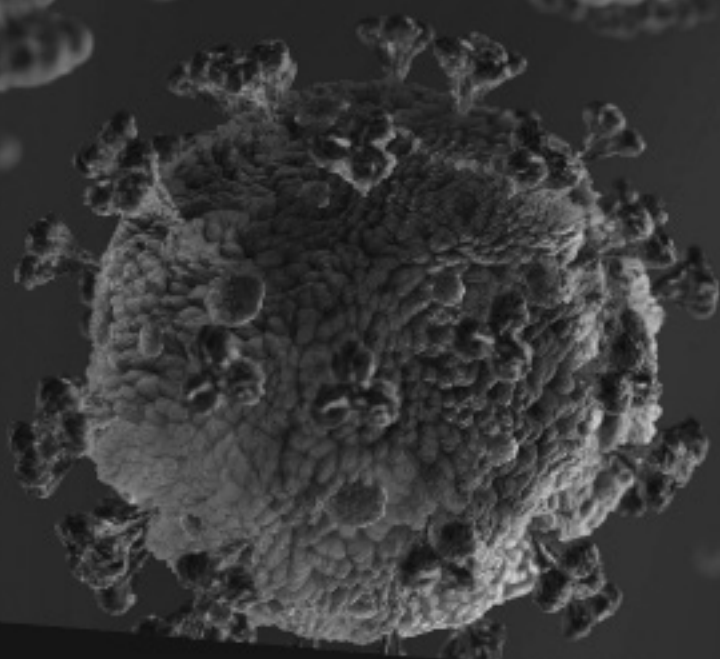

Editora Omnis Scientia

SAÚDE PÚBLICA NO SÉCULO XXI: PANDEMIA DE COVID-19

Volume 1

1ª Edição

Triunfo – PE

2020

**Editor-Chefe**

Me. Daniel Luís Viana Cruz

**Organizadores**

Marcos Cezar Feitosa de Paula Machado

Priscila Maria de Barros Rodrigues

Lídia Pinheiro da Nóbrega

Welma Emídio da Silva

**Conselho Editorial**

Dra. Pauliana Valéria Machado Galvão

Dr. Wendel José Teles Pontes

Dr. Walter Santos Evangelista Júnior

Dr. Cássio Brancaleone

Dr. Plínio Pereira Gomes Júnior

**Editores de Área – Ciências da Saúde**

Dra. Camyla Rocha de Carvalho Guedine

Dr. Leandro dos Santos

Dr. Hugo Barbosa do Nascimento

Dra. Pauliana Valéria Machado Galvão

**Assistentes Editoriais**

Thialla Larangeira Amorim

Andrea Telino Gomes

**Imagem de Capa**

Freepik

**Edição de Arte**

Leandro José Dionísio

**Revisão**

Os autores



**Este trabalho está licenciado com uma Licença Creative Commons – Atribuição-NãoComercial-SemDerivações 4.0 Internacional.**

**O conteúdo abordado nos artigos, seus dados em sua forma, correção e confiabilidade são de responsabilidade exclusiva dos autores.**

**Dados Internacionais de Catalogação na Publicação (CIP)  
(eDOC BRASIL, Belo Horizonte/MG)**

S255 Saúde pública no século XXI [livro eletrônico] : pandemia de Covid-19: volume 1 / Organizadores Marcos Cezar Feitosa de Paula Machado... [et al.]. – Triunfo, PE: Omnis Scientia, 2020.  
475 p. : il. ; PDF

Inclui bibliografia

ISBN 978-65-88958-06-3

DOI 10.47094/978-65-88958-06-3

1. Covid-19. 2. Coronavírus. 3. Isolamento social. 4. Pandemia.  
5. Saúde pública. I. Machado, Marcos Cezar Feitosa de Paula.  
II. Rodrigues, Priscila Maria de Barros. III. Nóbrega, Lídia Pinheiro da.  
IV. Silva, Welma Emídio da.

CDD 616.203

**Elaborado por Maurício Amormino Júnior – CRB6/2422**

**Editora Omnis Scientia**

Triunfo – Pernambuco – Brasil

Telefone: +55 (87) 99656-3565

[editoraomnisscientia.com.br](http://editoraomnisscientia.com.br)

[contato@editoraomnisscientia.com.br](mailto:contato@editoraomnisscientia.com.br)



# PREFÁCIO

O ano de 2020, com certeza, ficará marcado na história. Pois, uma pandemia parou o mundo. Surpreendeu-nos, trazendo consigo inúmeros impactos na vida das pessoas. Isso tudo causou mudanças não apenas nas questões emocionais e afetivas como, por exemplo, na forma das pessoas se relacionarem, mas também, a respeito da saúde de forma geral, ou seja, psicológica e/ou física. Além do aspecto social e de saúde, a pandemia de COVID-19 provocou também consequências no âmbito político-econômico de diversos países.

Com isso, selecionamos trabalhos que abordam o tema, mostrando os impactos em diversas áreas, tais como na epidemiologia, na saúde pública e do trabalhador, nas ciências farmacêuticas, medicina, nutrição, economia e sociedade, odontologia e alguns trabalhos também relacionados à educação em saúde.

Em nossos livros selecionamos um dos capítulos para premiação como forma de incentivo para os autores, e entre os excelentes trabalhos selecionados para compor este livro, o premiado foi o capítulo 16, intitulado “Relação do desenvolvimento de delirium em pacientes com COVID-19 hospitalizados em unidade de terapia intensiva”.

# SUMÁRIO

## PARTE I - EPIDEMIOLOGIA

**CAPÍTULO 1.....29**

**PERFIL EPIDEMIOLÓGICO DE INDIVÍDUOS INFECTADOS  
PELO COVID-19 NO BRASIL**

Myrna Marcionila Xenofonte Rodrigues

Alice Sampaio de Oliveira Dias

Jeully Pereira Pires

Arian Santos Figueiredo

Yuri Mota do Nascimento

Maria do Socorro Vieira Gadelha

**DOI: 10.47094/978-65-88958-06-3.29-**

**CAPÍTULO 2.....39**

**PANORAMA NORDESTINO FRENTE AO NOVO CORONAVÍRUS**

Tamyles Bezerra Matos

Kelly Saraiva dos Santos

Giovanna de Oliveira Libório Dourado

**DOI: 10.47094/978-65-88958-06-3.39-**

**CAPÍTULO 3.....49**

**PERFIL EPIDEMIOLÓGICO DOS ÓBITOS POR COVID-19 NO ESTADO DA PARAÍBA**

Pedro Ítalo Marques Nogueira

Jackson Duarte Santana

Kaique Lopes Elias

Rita de Cássia Pereira Santos

Macerlane Lira Silva

Ankilma do Nascimento Andrade Feitosa

**DOI: 10.47094/978-65-88958-06-3.49-**

**CAPÍTULO 4.....54**

**UM ESTUDO PRELIMINAR SOBRE A COVID-19 EM BOA VISTA -RORAIMA**

Joana Muñoz Palomino

Simone Lopes de Almeida

Kristiane Alves de Araújo

**DOI: 10.47094/978-65-88958-06-3.54-**

**CAPÍTULO 5.....63**

**PREVALÊNCIA DE COVID-19 NOS PRIMEIROS MESES DA EPIDEMIA NO ESTADO DO PARÁ**

Cristiano Gonçalves Morais

Heloisa do Nascimento de Moura Meneses

**DOI: 10.47094/978-65-88958-06-3.63-**

**CAPÍTULO 6.....71**

**ANÁLISE DA POPULAÇÃO DE RISCO À COVID-19 NO ESTADO DO PARÁ: UM ESTUDO TRANSVERSAL**

Eunice de Oliveira Costa

Andréia Di Paula Costa Melo

Paulo Cesar Lobato Magalhães

Fernando Maia Coutinho

Yuri Fadi Geha

Márcio César Ribeiro Marvão



Talles Levi Pereira Nogueira

Carolina Bastos Brega

Mayara Cristina Pereira Lobo

Aline do Socorro Lima Kzam

Carlos Victor Carvalho Gomes

Daniel Abdallah Zahalan

**DOI: 10.47094/978-65-88958-06-3.71-**

**CAPÍTULO 7.....85**

**COVID-19: ESTUDO EPIDEMIOLÓGICO DOS CASOS DE ÓBITOS NO ESTADO DO PARÁ, AMAZÔNIA, BRASIL**

Daniela Pereira Lopes

Gabrielly Ketenen Costa Batista

Erika Danielle Ribeiro Dourado

**DOI: 10.47094/978-65-88958-06-3.85-**

**CAPÍTULO 8.....94**

**COVID-19 NO ESTADO DO PARÁ: UMA ESTIMATIVA DA SUBNOTIFICAÇÃO DE CASOS**

Amanda Maria de Almeida Moreira

Matheus Chaves Silva

Amanda Silva Arenhardt

Tayna Ianka da Costa Oliveira

José Natanael Gama dos Santos

Hilton José Vaz

Marilia Vitoria Santos de Souza

Gabriel Felipe Perdigão Barros Monteiro

Lara Gabriele Silva da Silva

Naiana de Paula Tavares

Cibele Maria de Almeida

Maria Gabriela Perdigão Barros Monteiro

**DOI: 10.47094/978-65-88958-06-3.94-**

**CAPÍTULO 9.....104**

**COVID-19 E AS CONTRIBUIÇÕES DA EPIDEMIOLOGIA: UMA REVISÃO NARRATIVA**

Fernanda Pêgo Miranda Netto

Felipe Silva Ferreira Mattos

Ana Carolina Gomes Barroso Ferreira Mattos

Isabella Pêgo Miranda Netto

Gustavo Almeida Keller

Matheus Coelho Prudêncio

Gabriela Bahia Ribeiro Reis

Guilherme Ribeiro da Silva Rocha

Túlio Lima Albuquerque Brum

Velsa Correia da Silva Reis

Tainara Sales Miranda

**DOI: 10.47094/978-65-88958-06-3.104-**

**PARTE II - SAÚDE PÚBLICA**

**CAPÍTULO 10.....115**

**SAÚDE INDÍGENA EM MEIO À PANDEMIA DE COVID-19: UM DESAFIO DE SAÚDE PÚBLICA**

Thiago Emanuel Rodrigues Novaes

Ana Selia Rodrigues Novaes

**DOI: 10.47094/978-65-88958-06-3.115-**

**CAPÍTULO 11.....122**

**MEDIDAS DE PREVENÇÃO ADOTADAS CONTRA A PANDEMIA DE COVID-19: UMA REVISÃO BIBLIOGRÁFICA**

Cintia Regina Albuquerque de Souza

Caline Sousa Braga Ferraz

André Ricardo França do Nascimento

**DOI: 10.47094/978-65-88958-06-3.122-**

**PARTE III - CIÊNCIAS FARMACÊUTICAS**

**CAPÍTULO 12.....129**

**PRINCIPAIS FÁRMACOS E SEUS MECANISMOS DE AÇÃO CONTRA O SARS-CoV-2.**

Igor Daniel Silva dos Santos Martins de Sousa

Vitória Norberto dos Santos Silva

Francisco Douglas dos Santos Lopes

José Elias Monteiro Campelo

Ingrid Macedo de Oliveira

**DOI: 10.47094/978-65-88958-06-3.129-**

**CAPÍTULO 13.....143**

**USO DA CLOROQUINA E HIDROXICLOROQUINA NO TRATAMENTO DO COVID-19: UMA REVISÃO INTEGRATIVA**

Francisca Edinária de Sousa Borges

Francisco Etevânio de Sousa Borges

Francisco Erivânio de Sousa Borges

Diego Felipe Borges Aragão

Kaliny Vieira dos Santos Alves Pereira  
Samara Maria Borges Osório de Andrade  
Emerson Batista da Silva Santos  
Ana Paula Ribeiro de Almeida  
Maria Cíntia Gomes  
Mayla Rosa Guimarães  
Aila Samira Palda Lustosa  
Antônia Sylca de Jesus Sousa  
**DOI: 10.47094/978-65-88958-06-3.143-**

**CAPÍTULO 14.....150**

**FALSAS TERAPÊUTICAS CONTRA COVID-19 VEICULADAS EM REDES SOCIAIS**

Giovanni Machado Ferreira  
Italo Constâncio de Oliveira  
Estelita Lima Cândido  
Maria Rosilene Cândido Moreira

**DOI: 10.47094/978-65-88958-06-3.150-**

**CAPÍTULO 15.....158**

**A PRÁTICA BASEADA EM EVIDÊNCIAS EM TEMPOS DE PANDEMIA DO COVID- 19**

Lucivania Cordeiro Silva  
Mariana Medrado Martins  
Higor Luan da Silva Almeida  
Alysson Peres da Silva  
Letícia Grazielle Santos  
Maria Luiza Caires Comper

**DOI: 10.47094/978-65-88958-06-3.158-**

**PARTE IV - MEDICINA**

**CAPÍTULO 16.....166**

**RELAÇÃO DO DESENVOLVIMENTO DE DELIRIUM EM PACIENTES COM COVID-19 HOSPITALIZADOS EM UNIDADE DE TERAPIA INTENSIVA**

Isabela Oliveira da Cruz dos Santos

Thalita Silva Santos

Nathalia Silva Souza

Wellen lima da Silva

Rayanna Ellen Conceição de Santana

Bianca Oliveira Almeida da Cruz

Itayany de Santana Jesus Souza

**DOI: 10.47094/978-65-88958-06-3.166-**

**CAPÍTULO 17.....176**

**GESTAÇÃO EM FOCO: COMBATE À MORTALIDADE MATERNO-INFANTIL DURANTE O PERÍODO DE PANDEMIA**

Iana Nocrato Galeno

Thaine Mirla Rocha

Michele Montier Freire do Amarante

Allana Borges Teixeira da Rocha

Emanuela Deyanne de Castro Bastos Guimarães

Geraldo Alves Quezado Neto

Pâmella de Oliveira Carlos

Thais Lima Ciríaco

Yago Jorge Viana Gomes

**DOI: 10.47094/978-65-88958-06-3.176-**

**CAPÍTULO 18.....186**

**PECULIARIDADES E REPERCUSSÕES DA COVID-19 NA GESTANTE: UMA REVISÃO INTEGRATIVA**

Rosana Paula Cruz Ferraz

Antônio Paulo Nunes da Silva

Débora Rayssa Siqueira Silva

Rebeca Talita de Souza Siqueira

Pollyana Rodrigues Diniz

João Francisco Santos do Carmo

Antônio Augusto Pereira Feitosa de Lima

Rita di Cássia de Oliveira Ângelo

George Alessandro Maranhão Conrado

**DOI: 10.47094/978-65-88958-06-3.186-**

**CAPÍTULO 19.....199**

**ATENÇÃO PRESTADA À SAÚDE DE GESTANTES EM MEIO À PANDEMIA DE COVID-19: UMA REVISÃO NARRATIVA**

Camila da Silva Pereira

Thaís Isidório Cruz Bráulio

Cosmo Alexandro da Silva de Aguiar

Thaís Rodrigues Albuquerque

Cinthia Gondim Pereira Calou

Dayanne Rakelly de Oliveira

Glauberto da Silva Quirino

Maria de Fátima Esmeraldo Ramos Figueiredo

Rachel de Sá Barreto Luna Callou Cruz

**DOI: 10.47094/978-65-88958-06-3.199-**

**CAPÍTULO 20.....206**

**RECOMENDAÇÕES PARA AMAMENTAÇÃO NA PANDEMIA DE COVID-19 À LUZ DA TEORIA INTERATIVA DA AMAMENTAÇÃO**

Thaís Rodrigues Albuquerque

Cosmo Alexandro da Silva de Aguiar

Thaís Isidório Cruz Bráulio

Camila da Silva Pereira

Simone Soares Damasceno

Sandra Hipólito Cavalcanti

Cândida Caniçali Primo

Rachel de Sá Barreto Luna Callou Cruz

**DOI: 10.47094/978-65-88958-06-3.206-**

**CAPÍTULO 21.....216**

**DOENÇA DE KAWASAKI EM CRIANÇAS ACOMETIDAS PELO SARS-COV-2: REVISÃO DA LITERATURA**

Melina Even Silva da Costa

João Cruz Neto

Antonio Coelho Sidrim

Evenson François

Carla Andréa Silva Souza

Érica Rodrigues Fernandes Silva

Vitória Alves de Moura

Vitória de Oliveira Cavalcante

Maria Lucilândia de Sousa

José Hiago Feitosa de Matos

Natália Pinheiro Fabrício Formiga

Kely Vanessa Leite Gomes da Silva

**DOI: 10.47094/978-65-88958-06-3.216-**

**CAPÍTULO 22.....227**

**PACIENTES ONCOLÓGICOS DIANTE DA PANDEMIA DA COVID-19**

Janine de Araujo Ferro

Annarely Moraes Mendes

Valéria Fernandes da Silva Lima

Bianca Barroso de Sousa

Keuri Silva Rodrigues

Suellem Cristina de Sousa Oliveira Santos

Sara Emilli Félix de Sousa Ribeiro

Matheus Miguel Duarte Oliveira

Breno Silva Torres

Fernanda Sousa Ferreira

Marcilene Carvalho Gomes

Francy Waltília Cruz Araújo

**DOI: 10.47094/978-65-88958-06-3.227-**

**CAPÍTULO 23.....236**

**COVID-19 EM PACIENTES COM DIABETES MELLITUS TIPO 2: UMA REVISÃO SISTEMÁTICA**

Aline Prates Correia

Romeu Luiz Pereira Filho



Hortência Silva Andrade

Adryane Gomes Mascarenhas

Carla Ladeira Gomes da Silveira

Quelvin Claiton Souza Costa

Carolina Alves Marques

Kawan Moreira Santana

Gabriela de Azevedo Barbosa

Gildásio Warllen dos Santos

Lucia Friggi Pagoto

Ezequiel Batista do Nascimento

**DOI: 10.47094/978-65-88958-06-3.236-**

**CAPÍTULO 24.....249**

**LESÕES DE PELE RELACIONADA AO USO DE EQUIPAMENTOS DE PROTEÇÃO INDIVIDUAL EM PROFISSIONAIS DA SAÚDE EM ÉPOCA DE COVID-19**

Bianca Barroso de Sousa

Annarely Moraes Mendes

Gustavo André Guimarães Nunes

Janine de Araujo Ferro

Robson Pereira Assunção

Luana Sampaio Santos

Airton César Leite

Vivian Náthaly Oliveira Carvalho

Aline de Carvalho Silva

Karlla Eduarda de Oliveira Silva

Marcilene Carvalho Gomes

Diellison Layson dos Santos Lima

**DOI: 10.47094/978-65-88958-06-3.249-**

**CAPÍTULO 25.....258**

**VULNERABILIDADE À COVID-19 DOS IDOSOS INSTITUCIONALIZADOS NO BRASIL**

Vanessa Macêdo Cruz Cordeiro de Moraes

Antonio Germane Alves Pinto

Estelita Lima Cândido

Milena Silva Costa

Evanira Rodrigues Maia

Valeska Macêdo Cruz Cordeiro

**DOI: 10.47094/978-65-88958-06-3.258-**

**CAPÍTULO 26.....264**

**TELEATENDIMENTO DE PACIENTES PÓS CIRURGIA BARIÁTRICA: EXPERIÊNCIA PRÁTICA DURANTE PANDEMIA**

Laís Santos Costa

Dayane Franciely Conceição Santos

Edilene Fernandes Nonato

Giselle dos Santos Dias

Francismayne Batista Santana

Jéssyca Teles Barreto

Maria Carolina Barros Costa

Tamila das Neves Ferreira

Larissa Menezes Santos

Márcia Ferreira Cândido de Souza

**DOI: 10.47094/978-65-88958-06-3.264-**

<b>CAPÍTULO 27.....</b>	<b>271</b>
-------------------------	------------

## **COVID-19 CONTRIBUIÇÕES PARA A MEDICINA E O DESENVOLVIMENTO CIENTÍFICO**

André Rhodes Neves

Alice Coelho Anício Pereira

Jênifer Bicalho de Assis

Larissa Cardoso Rezende

Letícia de Castro Neves Lima

Lupébhia Da Silva Nascimento Tarlé

Mariana Nazareth Prado

Natália Aparecida Gonçalves

Patrícia Coelho Ferreira

Roberta de Martin

Thaís de Oliveira Martins

Vittor Hugo Andrade Marques

**DOI: 10.47094/978-65-88958-06-3.271-**

## **PARTE V - NUTRIÇÃO**

<b>CAPÍTULO 28.....</b>	<b>282</b>
-------------------------	------------

## **ATUAÇÃO DO NUTRICIONISTA NA EQUIPE MULTIPROFISSIONAL PARA O ENFRENTAMENTO DA DOENÇA DO NOVO CORONAVÍRUS DE 2019**

Lidiane Pereira de Albuquerque

Tainá dos Santos Moreira

Raniella Borges da Silva

Regina Maria Sousa de Araújo

**DOI: 10.47094/978-65-88958-06-3.282-**

**CAPÍTULO 29.....294**

**IMPACTOS NO SETOR FINANCEIRO E REPERCUSSÕES NOS SISTEMAS DE SAÚDE  
PROVOCADOS PELA COVID-19**

Vinícius Rodrigues de Oliveira

Antonio Wellington Vieira Mendes

Ana Karoline Alves da Silva

Maria Luiza Santos Ferreira

Maria Jeny de Sousa Oliveira

Andreza Vitor da Silva

Tereza Livia Rodrigues de Oliveira

Lizandra Torres Lima

Amanda Kelly de Queiroz Pires

João Paulo Xavier Silva

**DOI: 10.47094/978-65-88958-06-3.294-**

**CAPÍTULO 30.....302**

**GESTÃO DO CUIDADO E HUMANIZAÇÃO NO ÂMBITO DA PANDEMIA DA COVID-19:  
REVISÃO DE LITERATURA BASEADA NA POLÍTICA NACIONAL**

Fernanda Gonçalves de Souza

Ana Paula de Lima Bezerra

Vitória da Silva Marques

Isadora Oliveira Gondim

Saraid da Costa Figueiredo

Amanda Menezes Oliveira

Stéphane Bruna Barbosa

**DOI: 10.47094/978-65-88958-06-3.302-**

**CAPÍTULO 31.....311**

**METROLOGIA, VENTILADORES MECÂNICOS E A COVID-19**

Cleto José Sauer Júnior

Dóris Firmino Rabelo

Rita de Cássia Oliveira de Carvalho Sauer

**DOI: 10.47094/978-65-88958-06-3.311-**

**CAPÍTULO 32.....319**

**COVID - 19: IMPACTO DAS FAKE NEWS NO ENFRENTAMENTO DA PANDEMIA**

Joycilaine Beatriz Barros de Lima

Iraci Pietra Marques Pereira Lima

Kelly Anny Santos de Souza

Larissa Pinheiro de Messias

Thalíssia Emanuella Albuquerque da Silva

Andressa dos Santos Oliveira

Letícia Taís Marques da Silva

Júlio Benisson da Conceição Santos

Joellyngton da Silva Pimentel

Camila Correia Firmino

**DOI: 10.47094/978-65-88958-06-3.319-**

**CAPÍTULO 33.....329**

**O AUMENTO DO NÚMERO DE ABANDONO DE ANIMAIS DURANTE A PANDEMIA COVID-19**

Andressa Alencar Coelho

Pamela Carla Pereira de Assis

Emanuelle Pereira dos Santos

Wendney Hudson de Alencar Fontes

Maria do Socorro Vieira Gadelha

**DOI: 10.47094/978-65-88958-06-3.329-**

## **PARTE VII - ODONTOLOGIA**

**CAPÍTULO 34.....337**

### **BRUXISMO DENTAL E SUA RELAÇÃO COM OS IMPACTOS PSICOSSOCIAIS DECORRENTES DA PANDEMIA DA COVID-19**

Karina e Silva Pereira

Cínthya Martins de Souza

Maria Izabel Gonçalves de Alencar Freire

Thaís Fonseca Bandeira

**DOI: 10.47094/978-65-88958-06-3.337-**

## **PARTE VIII - SAÚDE DO TRABALHADOR**

**CAPÍTULO 35.....344**

### **A IMPORTÂNCIA DO USO DE EPI'S PELOS PROFISSIONAIS DE SAÚDE NA PANDEMIA DE COVID - 19**

Maria Helena da Silva

Marcella do Nascimento Tenório Cavalcante

Pedro Henrique Gameleira Lopes

Daniel Oliveira

Linnda Flávia Machado Canuto Chaves

Lucas Brandão Cavalcante

Maria Eduarda Almeida Cavalcanti

Ana Flávia Rodrigues Leão Melro

**DOI: 10.47094/978-65-88958-06-3.344-**

**CAPÍTULO 36.....351**

**IMPORTÂNCIA DA HIGIENIZAÇÃO DAS MÃOS PARA O CONTROLE E PREVENÇÃO DA PANDEMIA DO CORONAVÍRUS NO AMBIENTE HOSPITALAR. (REVISÃO DE LITERATURA)**

Aline Maria de Souza Amorim

Cordeiro do Nascimento

Erivelton da Silva Figueirôa

Túlio Paulo Alves da Silva

**DOI: 10.47094/978-65-88958-06-3.351-**

**CAPÍTULO 37.....355**

**IMPACTO DA PANDEMIA DE COVID-19 NA MORTALIDADE DE PROFISSIONAIS DA ENFERMAGEM NO BRASIL**

Fernando Maia Coutinho

Yuri Fadi Geha

Márcio César Ribeiro Marvão

Talles Levi Pereira Nogueira

Carolina Bastos Brega

Andréia Di Paula Costa Melo

Mayara Cristina Pereira Lobo

Aline do Socorro Lima Kzam

Eunice de Oliveira Costa

Paulo Cesar Lobato Magalhães

Carlos Victor Carvalho Gomes

Daniel Abdallah Zahalan

**DOI: 10.47094/978-65-88958-06-3.355-**

**CAPÍTULO 38.....368**

**DIMENSIONAMENTO DOS RECURSOS HUMANOS DE ENFERMAGEM: DESAFIOS DA REORGANIZAÇÃO DO SERVIÇO HOSPITALAR DURANTE A PANDEMIA DO CORONAVÍRUS**

Aldair de Lima Silva

Marli Christiane Nogueira de Amorim

Gealine Monteiro Bezerra

Helio Cecílio Cordeiro

Fabiana Silva Cruz Cardoso

Bianca Isabel Nunes Tavares

**DOI: 10.47094/978-65-88958-06-3.368-**

**CAPÍTULO 39.....377**

**SOFRIMENTO MORAL DOS PROFISSIONAIS DA SAÚDE NA PANDEMIA DO CORONAVÍRUS: UMA REVISÃO DA LITERATURA**

Ildilane Suelem Rodrigues Carvalho

Silvana Rodrigues da Silva

Wesley Lieverson Nogueira do Carmo

**DOI: 10.47094/978-65-88958-06-3.377-**

**CAPÍTULO 40.....384**

**ESTRESSE OCUPACIONAL EM PROFISSIONAIS DE ENFERMAGEM FRENTE À LUTA CONTRA O COVID-19**

João Gabriel Ribeiro dos Santos

Thais Reis Bezerra

Geovana Maria Rodrigues de Sousa

Handeson Brito Araújo

Álvaro Sepúlveda Carvalho Rocha



André Felipe de Castro Pereira Chaves

Ana Carolina de Macêdo Lima

Márcia Astrês Fernandes

**DOI: 10.47094/978-65-88958-06-3.384-**

## PARTE IX - PSICOLOGIA

**CAPÍTULO 41.....394**

**RESSIGNIFICAÇÕES DO ESPAÇO-TEMPO NO CONTEXTO DA COVID-19: PERSPECTIVAS DO CENÁRIO ATUAL PARA UM NOVO MODO DE SER E ESTAR NO MUNDO**

Itana Nascimento Cleomendes dos Santos

Itamaray Nascimento Cleomendes dos Santos

**DOI: 10.47094/978-65-88958-06-3.394-**

**CAPÍTULO 42.....405**

**O ISOLAMENTO SOCIAL COMO DESENCADEANTE DO ADOECIMENTO PSÍQUICO**

Tayná Maria Dantas Carozo Calumby

Carla Patrícia Alves Barbosa

Gabriela Irene Barbosa

Érika de Abreu Silva

**DOI: 10.47094/978-65-88958-06-3.405-**

**CAPÍTULO 43.....419**

**IMPACTO DA COVID-19 NA SAÚDE MENTAL DOS PROFISSIONAIS DA SAÚDE DA LINHA DE FRENTE: UMA REVISÃO DA LITERATURA**

Annarely Morais Mendes

Janine de Araújo Ferro

Keuri Silva Rodrigues

Bianca Barroso Santos

Gustavo André Guimarães Nunes

Matheus Miguel Duarte Oliveira

Adrielle Gomes Costa

Breno Silva Torres

Maiana Crisley Barroso Brandão

Ainton César Leite

Daniel Lopes Araújo

Francy Waltília Cruz Araújo

**DOI: 10.47094/978-65-88958-06-3.419-**

**CAPÍTULO 44.....427**

**SAÚDE MENTAL DOS INDIVÍDUOS EM MEIO AO ISOLAMNETO SOCIA**

Yanca Carolina da Silva Santos

Patrícia Pereira Tavares de Alcântara

Maria Neliane Saraiva Rabelo

Hanykelle Alexandre de Souza

Maria Jeny de Sousa Oliveira

Morgana Vanessa da Silva Santos

Daiana de Freitas Pinheiro

Marina Barros Wenes Vieira

Francisca Evangelista Alves Feitosa

**DOI: 10.47094/978-65-88958-06-3.427-**

**CAPÍTULO 45.....434**

**O FARDO DA PANDEMIA: SAÚDE MENTAL NOS TEMPOS DO COVID-19**

Laila Pires Ferreira Akerman

Elisabete Corrêa Vallois

**DOI: 10.47094/978-65-88958-06-3.434-**

**CAPÍTULO 46.....448**

**REFLEXÕES INICIAIS SOBRE AS RELAÇÕES FAMILIARES DURANTE A PANDEMIA DA COVID-19**

Juliana Cunha de Castro Gimenez

Cristiane Ajnamei dos Santos Alfaya

**DOI: 10.47094/978-65-88958-06-3.448-**

**PARTE X - EDUCAÇÃO EM SAÚDE**

**CAPÍTULO 47.....454**

**UTILIZAÇÃO DE FLYER INFORMATIVO COMO PRODUTO DE EDUCAÇÃO EM SAÚDE ACERCA DE AUTOMEDICAÇÃO EM MOMENTO DE PANDEMIA**

Bruna Pechim Saldanha

Ademir Dias dos Santos Júnior

Ana Clara Acco Jaconi

Gabriela Gonçalves

Giovanna Maria Passarelo Pereira

Ingria Yohana

**DOI: 10.47094/978-65-88958-06-3.454-**

**RECRIANDO O APOIO INSTITUCIONAL E A EDUCAÇÃO PERMANENTE EM SAÚDE  
NA ATENÇÃO BÁSICA EM TEMPOS DE PANDEMIA DA COVID-19**

Cinira Magali Fortuna

Monica Vilchez da Silva

José Renato Gatto Júnior

Adriana Barbieri Feliciano

Maristel Kasper

Karen da Silva Santos

Ana Beatriz da Costa Franceschini

Siliani Aparecida Martinelli

Priscila Norié de Araujo

Thalita Caroline Cardoso Marcussi

**DOI: 10.47094/978-65-88958-06-3.426-**

### MEDIDAS DE PREVENÇÃO ADOTADAS CONTRA A PANDEMIA DE COVID-19: UMA REVISÃO BIBLIOGRÁFICA

**Cintia Regina Albuquerque de Souza**

Hospital das Clínicas da Universidade Federal de Pernambuco / Recife (Pernambuco)

<http://lattes.cnpq.br/1526639169674984>

**Caline Sousa Braga Ferraz**

Hospital das Clínicas da Universidade Federal de Pernambuco / Recife (Pernambuco)

<http://lattes.cnpq.br/6492784025206676>

**André Ricardo França do Nascimento**

Universidade Maurício de Nassau / Recife (Pernambuco)

<http://lattes.cnpq.br/8058910286944666>

**RESUMO: Introdução:** O início de 2020 foi marcado pelo surto de COVID-19, identificada pela primeira vez em dezembro de 2019 na China e declarada pandemia em 11 de março de 2020 pela Organização Mundial de Saúde (OMS). Frente a elevada infectividade do agente etiológico SARS-CoV-2, ausência de vacina e gravidade clínica, fez-se necessário adotar medidas preventivas para reduzir a velocidade de circulação do vírus e controlar a curva epidêmica. **Objetivo:** Identificar a adoção de medidas de prevenção frente a pandemia de COVID-19. **Metodologia:** Foi realizada uma revisão bibliográfica com levantamento de artigos nas bases de dados: Scientific Electronic Library Online (SciELO) e Medical Literature Analysis and Retrieval System on-line (MEDLINE), utilizando os descritores: “COVID-19”, “Enfermagem” e “Prevenção” encontrados nos Descritores em Ciências da Saúde (DeCS). Os critérios de inclusão foram: português ou inglês; artigos na íntegra e indexados dos últimos 5 anos. A amostra final foi composta por 9 artigos científicos, onde 4 eram artigos de opinião, 3 editoriais, 1 descritivo e 1 ensaio clínico. **Resultados:** Os estudos apontaram as seguintes medidas: individual -lavagem das mãos, etiqueta respiratória, uso de máscara e distanciamento social; profissional de saúde ao prestar assistência aos suspeitos e confirmados - uso de óculos de proteção ou protetor facial, máscara cirúrgica ou N95, avental e luvas de procedimento. **Conclusões:** Essa pandemia possivelmente é a mais grave na história recente da humanidade e seu curso vem influenciando com rigor a adoção de medidas comportamentais de prevenção na transmissão das doenças de maneira individual e coletiva.

**PALAVRAS-CHAVE:** COVID-19; Enfermagem; Prevenção

## PREVENTION MEASURES ADOPTED AGAINST THE COVID-19 PANDEMIC: A BIBLIOGRAPHIC REVIEW

**ABSTRACT: Introduction:** The beginning of 2020 was marked by the COVID-19 outbreak, which was first identified in December 2019 in China and labelled a pandemic by the World Health Organization (WHO) on March 11. Considering the high infectivity of the etiological agent SARS-CoV-2, absence of vaccine and clinical severity, it was necessary to adopt preventive measures to reduce the spread of the virus and control the epidemic curve. **Objective:** To identify the adoption of preventive measures in the face of the COVID-19 pandemic. **Methodology:** A literature review was carried out with a survey of articles in the following databases: Scientific Electronic Library Online (SciELO) and Medical Literature Analysis and Retrieval System online (MEDLINE), applying the descriptors: “COVID-19”, “Nursing” and “Prevention”, found in the Health Science Descriptors (DeCS). The inclusion criteria were: Portuguese or English; full and indexed articles from the last 5 years. The final sample consisted of 9 scientific articles, in which 4 were articles of opinion, 3 editorials, 1 descriptive and 1 clinical trial. **Results:** The studies pointed out the following measures: individual - hand washing, respiratory hygiene, mask-wearing and social distancing; health professional when providing assistance to confirmed or suspected COVID-19 patients - use of safety glasses or face shield, surgical or N95 masks, medical disposable apron and procedure gloves. **Conclusions:** This pandemic is possibly the most serious in recent human history and its course has strongly influenced the adoption of behavioral measures in the prevention of disease transmission in an individually and collectively way.

**KEYWORDS:** COVID-19; Nursing; Prevention.

### 1. INTRODUÇÃO

A doença causada pelo novo coronavírus denominado SARS-CoV-2, identificada como COVID-19, foi descoberta na China em dezembro de 2019 (ZHU et al, 2020). Já em 30 de janeiro de 2020, a Organização Mundial da Saúde (OMS) declarou que a epidemia da COVID-19 tratava-se de uma Emergência de Saúde Pública de Importância Internacional (ESPII), e logo após, em 11 de março de 2020, foi declarado uma pandemia, instituindo assim as medidas essenciais para a prevenção e enfrentamento a serem adotadas mundialmente (WHO, 2020).

No Brasil, em 3 de fevereiro de 2020, foi declarada, através da Portaria nº 188 do Ministério da Saúde (MS), Emergência em Saúde Pública de Importância Nacional, correspondendo a uma classificação de risco em nível 3, em decorrência da infecção causada pelo SARS-CoV-2. Essa medida teve o objetivo de facilitar que novas atitudes administrativas fossem tomadas com maior agilidade afim de que o país iniciasse uma preparação para o enfrentamento da COVID-19, mesmo não havendo nenhum registro de caso confirmado no Brasil (MS, 2020).

A COVID-19 representa o mais importante problema de saúde pública mundial dos últimos

100 anos, comparado apenas com a gripe espanhola que matou cerca de 25 milhões de pessoas entre os anos de 1918 e 1920, além de ser potencialmente fatal (MEDEIROS, 2020). A transmissão do novo coronavírus acontece de pessoa para pessoa através da autoinoculação do vírus em membranas mucosas (nariz, olhos ou boca) e do contato com superfícies inanimadas contaminadas (OLIVEIRA; LUCAS; IQUIAPAZA, 2020).

O vírus SARS-CoV-2 tem a capacidade de permanecer no ambiente por horas ou até dias dependendo da superfície e das condições do ambiente. O novo coronavírus é inativado com facilidade através da utilização de germicidas empregados no ambiente hospitalar, como o álcool à 70% e o hipoclorito de sódio. A higiene ambiental é fundamental especialmente dentro do ambiente hospitalar (MEDEIROS, 2020).

Com a chegada da COVID-19 no Brasil, inúmeras medidas de controle e precaução da doença foram tomadas por diversas autoridades sanitárias locais em todas as esferas administrativas (governo federal, governos estaduais e municipais). Essas medidas se diferenciaram de uma região para outra do país, porém a prática do distanciamento social foi a mais difundida pelas autoridades (PIRES, 2020).

Outras medidas de prevenção incluíam a lavagem das mãos com água e sabão e o uso de álcool em gel quando o acesso à água e ao sabão não fosse possível, evitar tocar olhos, nariz e boca, proteger as pessoas próximas ao espirrar ou tossir, adotando a etiqueta respiratória com o uso do cotovelo flexionado ou lenço descartável. A utilização de máscara em caso de quadro gripal ou infecção pela COVID-19, ou se profissional de saúde no atendimento de pacientes suspeitos ou infectados também foi recomendado (WHO, 2020).

## **2. MATERIAIS E MÉTODOS**

Foi realizada uma revisão bibliográfica com levantamento de artigos nas bases de dados: Scientific Electronic Library Online (SciELO) e Medical Literature Analysis and Retrieval System on-line (MEDLINE), utilizando os descritores: “COVID-19”, “Enfermagem” e “Prevenção” encontrados nos Descritores em Ciências da Saúde (DeCS). Os critérios de inclusão foram: português ou inglês; artigos na íntegra e indexados dos últimos 5 anos. A amostra final foi composta por 9 artigos científicos, dos quais 4 eram artigos de opinião, 3 editoriais, 1 descritivo e 1 ensaio clínico.

## **3. RESULTADOS**

As orientações fornecidas pelo MS para a população brasileira tem sido corretas desde o início da pandemia causada pelo novo coronavírus, com o objetivo de reforçar a importância das medidas de precaução da transmissão do SARS-CoV-2, que incluem: a lavagem das mãos com água e sabão ou higienização com álcool em gel; a “etiqueta respiratória”; o distanciamento social; o não compartilhamento de objetos de uso pessoal e o hábito de se manter a ventilação natural nos ambien-

tes para proteção da coletividade e reduzir a velocidade da transmissão do vírus para que os serviços de saúde consigam atender todos os casos mais graves da doença (SILVA, 2020). O uso de máscaras de tecido foi orientado a partir de abril de 2020, para atuarem como barreira à propagação do vírus (OLIVEIRA; DUARTE; FRANÇA; GARCIA, 2020).

Em estudo realizado no Brasil sobre a percepção do isolamento social durante a pandemia de COVID-19, dentre os grupos de pessoas que estão em isolamento total e parcial, a maioria, respectivamente 88,28% e 93,32% afirma que o isolamento social favorece a redução no número de vítimas da COVID-19 (BEZERRA; SILVA; SOARES; SILVA, 2020). A adesão ao isolamento social pode ter alguma relação com o medo de se infectar, e sofrer prejuízos ainda maiores em relação à saúde e/ou financeiros.

Nos pacientes com suspeita ou infecção pelo novo coronavírus que necessitem da realização de procedimentos que podem gerar aerossóis (procedimentos que induzem a tosse, intubação ou aspiração traqueal, ventilação invasiva e não invasiva, ressuscitação cardiopulmonar, ventilação manual antes da intubação, indução de escarro, coletas de amostras nasotraqueais), os profissionais de saúde devem utilizar obrigatoriamente a máscara de proteção respiratória com eficácia mínima na filtração de 95% de partículas de até 0,3  $\mu$  (tipo N95, N99, N100, PFF2 ou PFF3). Tais procedimentos devem ser realizados preferencialmente em uma unidade de isolamento respiratório com pressão negativa e filtro Hepa (high efficiency particulate arrestance). Na ausência desse tipo de unidade, deve-se colocar o paciente em um quarto com portas fechadas (e janelas abertas) e diminuir o número de profissionais durante os procedimentos. Visando minimizar a contaminação da máscara do tipo N95, se houver disponibilidade, pode ser usado um protetor facial (face shield) (ANVISA, 2020).

O capote ou avental (gramatura mínima de 30 g/m<sup>2</sup>) deve ser utilizado para evitar a contaminação da pele e da roupa do profissional, que, após sua retirada, precisa higienizar as mãos com água e sabão ou álcool em gel. Para os profissionais do atendimento pré-hospitalar a utilização de macacão com proteção da cabeça (proteção 360°), confeccionado com polietileno de alta densidade, com punhos e tornozelos de elástico (exemplo Tyvec/tychen) é o mais indicado (MARQUES et al, 2020).

Com relação às medidas de precaução voltadas para as crianças, ainda não há evidência científica que demonstre a existência da transmissão vertical intrauterina mãe-feto e também o vírus não foi detectado no leite materno. A amamentação durante a infecção materna por COVID-19 não está contra-indicada pelos Centros de Controle e Prevenção de Doenças e pelo Royal College of Obstetricians and Gynaecologists, porém alguns cuidados devem ser tomados a fim de evitar a disseminação do vírus para o recém nascido, incluindo lavar as mãos antes de tocá-lo e usar máscara facial (VILELAS, 2020).

#### **4. DISCUSSÃO**

O país está enfrentando atualmente não somente uma nova doença, mas também uma situação inusitada, que necessita de inúmeras mudanças radicais de comportamento, tanto nos níveis indivi-



dual como coletivo. É fundamental a colaboração da sociedade no enfrentamento à COVID-19 através do seguimento das medidas de precaução orientadas pelas autoridades sanitárias a fim de reduzir o impacto dessa doença na saúde da população e na economia (OLIVEIRA; DUARTE; FRANÇA; GARCIA, 2020).

Alguns fatores são determinantes para favorecer o risco de contágio entre a população. O tipo de transporte utilizado para se locomover diariamente, pessoas com renda muito baixa e indivíduos que apresentam principalmente doenças autoimunes e doenças que afetam o sistema imunológico. Esses achados são importantes fontes de informação para adoção de políticas públicas que busquem a maior abrangência possível e consigam conter a disseminação do vírus entre a população (COSTA, 2020).

Além da instituição de medidas que garantam a saúde da população em geral, torna-se necessário instituir medidas que promovam maior segurança aos profissionais que prestam esse tipo de atendimento, considerando o risco eminente de contágio pelo vírus através do manuseio de materiais biológicos e produtos químicos que favorecem a susceptibilidade a danos para a saúde. Além disso, alguns fatores estressores como tensões emocionais, gravidade dos pacientes e condições inadequadas de trabalho podem colocar em risco a segurança desses profissionais e dos pacientes (MARQUES et al, 2020).

O coronavírus é um vírus RNA envelopado do gênero *Betacoronavirus*, compartilhado em aves, humanos e outros mamíferos. Mais de 80 ensaios clínicos foram iniciados, incluindo alguns estudos de reposicionamento de medicamentos, a fim de testar tratamentos contra a COVID-19 (ROSA; SANTOS, 2020). Enfim, enquanto não existe vacina ou tratamento específico contra o SARS-CoV-2, o isolamento domiciliar, o distanciamento social e o uso de máscaras de forma universal associado às medidas de higiene podem postergar a transmissão do vírus e minorar o número de pessoas que buscam os hospitais ao mesmo tempo, adequando o sistema único de saúde a demanda dos casos graves, evitando assim um colapso da assistência hospitalar na rede pública (MEDEIROS, 2020).

## 5. CONSIDERAÇÕES FINAIS

A COVID-19 demonstrou uma enorme vulnerabilidade social porém o ponto primordial para seu enfrentamento é a diminuição da circulação de pessoas nas ruas e espaços públicos levando ao isolamento social da maioria da população. Os maiores desafios para os hospitais são organizar o atendimento específico para essa nova doença, ampliar a capacidade de leitos de unidade de terapia intensiva, prover equipamentos de proteção individual e capacitar as equipes para tratamento aos pacientes.

Possivelmente é a mais grave pandemia na história recente da humanidade e seu curso vem influenciando com rigor a adoção de medidas comportamentais de prevenção na transmissão das doenças de maneira individual e coletiva. O incentivo à pesquisa torna-se fundamental para o conhecimento da doença, a elaboração de medicamentos eficientes e o surgimento da vacina.

## 6. REFERÊNCIAS

Agência Nacional de Vigilância Sanitária (ANVISA). Nota técnica GVIMS/GGTES/ANVISA nº 04/2020: orientações para serviços de saúde: medidas de prevenção e controle que devem ser adotadas durante a assistência aos casos suspeitos ou confirmados de infecção pelo novo coronavírus (SARS-CoV-2). Brasília, DF(BR); 2020. Disponível em: <http://portal.anvisa.gov.br/documents/33852/271858/nota+t%c3%a9cnica+n+04-2020+gvims-ggtesanvisa/ab598660-3de4-4f14-8e6f-b9341c196b28>. Acesso em 23 de março de 2020.

BEZERRA, Anselmo César Vasconcelos; SILVA, Carlos Eduardo Menezes da; SOARES, Fernando Ramalho Gameleira; SILVA, José Alexandre Menezes da. Fatores associados ao comportamento da população durante o isolamento social na pandemia de COVID-19. **Ciência & Saúde Coletiva**, Rio de Janeiro, v. 25, n. 1, p. 2411-2421, jun. 2020. FapUNIFESP (SciELO). <http://dx.doi.org/10.1590/1413-81232020256.1.10792020>. Disponível em: [https://www.scielo.br/scielo.php?pid=S1413-81232020006702411&script=sci\\_arttext](https://www.scielo.br/scielo.php?pid=S1413-81232020006702411&script=sci_arttext). Acesso em 07 de junho de 2020.

COSTA, Marcelo Fernandes. Health belief model for coronavirus infection risk determinants. **Revista de Saúde Pública**, v. 54, p. 47, 7 maio 2020. <https://doi.org/10.11606/s1518-8787.2020054002494>. Disponível em: <http://www.revistas.usp.br/rsp/article/view/169519>. Acesso em 25 de maio de 2020.

MARQUES, Lorraine Cichowicz et al. COVID-19: Nursing care for safety in the mobile pre-hospital service. **Texto contexto - enferm.**, Florianópolis, v. 29, p. 1-12, 22 de junho de 2020. <https://doi.org/10.1590/1980-265x-tce-2020-0119>. Disponível em: [http://www.scielo.br/scielo.php?script=sci\\_arttext&pid=S0104-07072020000100202&lng=en&nrm=iso](http://www.scielo.br/scielo.php?script=sci_arttext&pid=S0104-07072020000100202&lng=en&nrm=iso). Acesso em 23 de junho de 2020.

MEDEIROS, Eduardo Alexandrino Servolo. A luta dos profissionais de saúde no enfrentamento da COVID-19. **Acta Paulista de Enfermagem**, São Paulo, v. 33, p. 1-4, 5 maio 2020. Acta Paulista de Enfermagem. <http://dx.doi.org/10.37689/acta-ape/2020edt0003>. Disponível em: <https://acta-ape.org/article/a-luta-dos-profissionais-de-saude-no-enfrentamento-da-covid-19/>. Acesso em 10 de maio de 2020.

MINISTÉRIO DA SAÚDE (BR). Portaria nº 454, de 20 de março de 2020: declara, em todo o território nacional, o estado de transmissão comunitária do coronavírus (Covid-19). Diário Oficial da União. 2020 Mar 20. Disponível em: <http://www.in.gov.br/en/web/dou/-/portaria-n-454-de-20-de-marco-de-2020-249091587>. Acesso em 30 de março de 2020.

OLIVEIRA, Wanderson Kleber de; DUARTE, Elisete; FRANÇA, Giovanny Vinícius Araújo de; GARCIA, Leila Posenato. Como o Brasil pode deter a COVID-19. **Epidemiologia e Serviços de Saúde**, Brasília, v. 29, p. 1-8, abr. 2020. FapUNIFESP (SciELO). <http://dx.doi.org/10.5123/s1679-49742020000200023>. Disponível em: [https://www.scielo.br/scielo.php?pid=S2237-96222020000200200&script=sci\\_arttext](https://www.scielo.br/scielo.php?pid=S2237-96222020000200200&script=sci_arttext). Acesso em 01 de maio de 2020.

OLIVEIRA, Adriana Cristina de; LUCAS, Thabata Coaglio; IQUIAPAZA, Robert Aldo. What

has the covid-19 pandemic taught us about adopting preventive measures?. **Texto contexto - enferm.**, Florianópolis, v. 29, p. 1-15, 08 de maio de 2020. <https://doi.org/10.1590/1980-265X-TCE-2020-0106>. Disponível em: [http://www.scielo.br/scielo.php?script=sci\\_arttext&pid=S0104-07072020000100201&lng=en&nrm=iso](http://www.scielo.br/scielo.php?script=sci_arttext&pid=S0104-07072020000100201&lng=en&nrm=iso). Acesso em 10 de maio de 2020.

PIRES, Roberto Rocha C. Os efeitos sobre grupos sociais e territórios vulnerabilizados das medidas de enfrentamento à crise sanitária da covid-19: propostas para o aperfeiçoamento da ação pública: Nota Técnica. Brasília: IPEA; 2020. Disponível em: [http://www.ipea.gov.br/portal/index.php?option=com\\_alphacontent&view=alphacontent&Itemid=357](http://www.ipea.gov.br/portal/index.php?option=com_alphacontent&view=alphacontent&Itemid=357). Acesso em 14 de abril de 2020.

ROSA, Sandro; SANTOS, Wilson. Clinical trials on drug repositioning for COVID-19 treatment. **Revista Panamericana de Salud Pública**, Rio de Janeiro, v. 44, p. 1-13, mar. 2020. Pan American Health Organization. <http://dx.doi.org/10.26633/rpsp.2020.40>. Disponível em: <https://iris.paho.org/handle/10665.2/51949>. Acesso em 15 de abril de 2020.

SILVA, Francisca Valda da. Nursing to combat the COVID-19 pandemic. **Revista Brasileira de Enfermagem**, Brasília, v. 73, n. 2, p. 1-2, maio 2020. FapUNIFESP (SciELO). <http://dx.doi.org/10.1590/0034-7167-202073suppl201>. Disponível em: [http://www.scielo.br/scielo.php?script=sci\\_arttext&pid=S0034-71672020001400100&lng=en&nrm=iso](http://www.scielo.br/scielo.php?script=sci_arttext&pid=S0034-71672020001400100&lng=en&nrm=iso). Acesso em 01 de junho de 2020.

VILELAS, José Manuel da Silva. The new coronavirus and the risk to children's health. **Revista Latino-Americana de Enfermagem**, Ribeirão Preto, v. 28, p. 1-2, abr. 2020. FapUNIFESP (SciELO). <http://dx.doi.org/10.1590/1518-8345.0000.3320>. Disponível em: [https://www.scielo.br/scielo.php?pid=S0104-11692020000100202&script=sci\\_arttext&tlng=pt](https://www.scielo.br/scielo.php?pid=S0104-11692020000100202&script=sci_arttext&tlng=pt). Acesso em 03 de maio de 2020.

World Health Organization. Rational use of personal protective equipment (PPE) for coronavirus disease (COVID-19): interim guidance. Geneva: World Health Organization; 2020. Disponível em: <https://apps.who.int/iris/handle/10665/331498>. Acesso em 05 de junho de 2020.

WORLD HEALTH ORGANIZATION. Statement on the second meeting of the international health regulations (2005) emergency committee regarding the outbreak of novel coronavirus (2019-nCoV). Geneva: World Health Organization; 2020. Disponível em: [https://www.who.int/news-room/detail/30-01-2020-statement-on-the-second-meeting-of-the-international-health-regulations-\(2005\)-emergency-committee-regarding-the-outbreak-of-novel-coronavirus-\(2019-ncov\)](https://www.who.int/news-room/detail/30-01-2020-statement-on-the-second-meeting-of-the-international-health-regulations-(2005)-emergency-committee-regarding-the-outbreak-of-novel-coronavirus-(2019-ncov)). Acesso em 01 de junho de 2020.

ZHU, Na et al. A novel coronavirus from patients with pneumonia in China, 2019. **N Engl J Med**, 24 de janeiro de 2020. <http://doi.org/10.1056/NEJMoa2001017>. Disponível em: <https://www.nejm.org/doi/10.1056/NEJMoa2001017>. Acesso em: 5 de março de 2020.

# ÍNDICE REMISSIVO

## A

abandono da profissão 377, 382  
ações estratégicas 406, 415  
Administração de Serviços de Saúde 302  
adoecimento psíquico 405, 407, 408, 413, 415  
Agência Nacional de Vigilância Sanitária (ANVISA) 127, 251, 310, 467  
agente etiológico 64, 74, 85, 96, 108, 122, 462  
agravos psicológicos 406  
alimentação saudável 264, 268, 281, 285, 286  
Amamentação 206, 208, 210, 211, 212, 213  
ansiedade 194, 202, 287, 319, 336, 338, 339, 340, 376, 379, 381, 385, 391, 392, 396, 400, 406, 407, 408, 409, 410, 411, 412, 413, 414, 415, 418, 422, 428, 430, 434, 436, 437, 438, 440, 441, 448, 449, 452  
assistência digna de qualidade 369  
atendimento 47, 74, 80, 83, 91, 92, 111, 124, 125, 126, 135, 159, 178, 179, 250, 251, 255, 268, 276, 282, 283, 284, 289, 298, 303, 306, 315, 347, 354, 356, 358, 362, 363, 364, 371, 373, 379, 386, 413, 459, 464, 465, 466  
ausência de vacina 122, 462  
automedicação 146, 154, 454, 455, 456, 457, 459, 460, 461

## B

bem-estar psicológico 409, 413, 431, 448, 449, 453  
benefícios da amamentação 206, 209, 210, 212  
Betacoronavírus 126, 186, 466  
Bruxismo 337, 341

## C

carga horária de trabalho excessiva 370, 405  
ciência 159, 271, 273, 274, 276, 277  
Cirurgia Bariátrica 264  
Cloroquina 144, 146, 147, 148, 149, 162  
comorbidades 34, 35, 50, 51, 52, 72, 74, 75, 76, 78, 79, 80, 137, 188, 194, 201, 202, 207, 243, 244, 265, 267, 284, 285, 287, 288, 363, 378, 439  
competências profissionais 377, 382  
condições de trabalho 118, 364, 370, 377, 382, 392  
consequências econômicas 294, 297, 449  
construção de perspectivas 394  
coronavírus 30, 31, 32, 36, 37, 39, 40, 41, 45, 46, 47, 49, 51, 52, 54, 55, 56, 57, 58, 61, 63, 69, 70, 74, 76, 78, 79, 84, 85, 86, 87, 97, 101, 102, 105, 107, 108, 115, 116, 123, 124, 125, 126, 127, 130, 131, 132, 133, 134, 135, 136, 138, 139, 141, 146, 147, 148, 152, 163, 164, 166, 177, 178, 182, 186, 187, 188, 189, 190, 191, 192, 196, 200,

207, 210, 212, 243, 249, 250, 251, 252, 255, 258, 261, 265, 267, 271, 273, 274, 276, 277, 278, 281, 283, 285, 290, 297, 299, 306, 309, 311, 319, 320, 336, 337, 338, 339, 341, 342, 351, 358, 364, 365, 368, 369, 370, 375, 377, 378, 379, 380, 381, 382, 385, 386, 387, 392, 393, 394, 395, 406, 407, 413, 415, 417, 420, 421, 422, 423, 424, 426, 428, 429, 433, 435, 436, 437, 459, 463, 464, 465, 466, 467

COVID-19 29, 30, 31, 32, 33, 34, 35, 36, 37, 38, 39, 40, 46, 47, 48, 49, 50, 51, 53, 54, 55, 57, 58, 59, 61, 63, 64, 65, 66, 67, 68, 69, 70, 71, 72, 73, 74, 75, 76, 77, 78, 79, 81, 82, 83, 84, 85, 86, 87, 88, 89, 90, 91, 92, 93, 94, 95, 96, 97, 98, 99, 100, 101, 102, 103, 104, 105, 106, 107, 108, 110, 111, 112, 113, 114, 115, 116, 117, 118, 119, 120, 121, 122, 123, 124, 125, 126, 127, 128, 130, 131, 132, 134, 135, 137, 140, 141, 142, 143, 144, 145, 146, 147, 149, 150, 151, 152, 153, 154, 156, 158, 159, 160, 161, 162, 163, 164, 165, 166, 167, 168, 169, 170, 171, 172, 173, 176, 177, 178, 182, 183, 184, 185, 186, 187, 188, 189, 190, 191, 192, 193, 194, 195, 196, 197, 198, 199, 200, 201, 202, 203, 204, 205, 206, 207, 208, 209, 210, 211, 212, 213, 214, 216, 217, 218, 219, 220, 221, 243, 244, 245, 246, 247, 248, 250, 251, 252, 254, 255, 256, 257, 258, 259, 260, 261, 262, 264, 265, 266, 267, 269, 270, 271, 272, 273, 274, 275, 278, 280, 281, 282, 283, 284, 285, 286, 287, 288, 289, 290, 291, 293, 294, 295, 296, 297, 298, 299, 300, 301, 302, 303, 304, 306, 307, 308, 309, 310, 311, 315, 316, 317, 322, 323, 324, 336, 337, 338, 339, 341, 342, 345, 346, 348, 349, 355, 356, 357, 358, 359, 361, 362, 363, 364, 365, 366, 367, 369, 370, 372, 374, 375, 376, 377, 378, 379, 381, 382, 383, 384, 385, 386, 387, 388, 389, 390, 391, 392, 393, 394, 395, 396, 397, 400, 401, 403, 404, 407, 408, 409, 410, 411, 412, 413, 414, 416, 417, 418, 419, 420, 421, 422, 424, 425, 426, 429, 430, 431, 432, 433, 434, 435, 436, 437, 438, 439, 440, 441, 442, 443, 444, 445, 446, 447, 448, 449, 450, 451, 453, 462, 463, 464, 465, 466, 467, 468

cuidado humanizado 302, 303, 423, 424

cuidados no pré-natal 199, 202

## D

Delirium 165, 166, 167, 168, 169, 170, 171, 172, 173

depressão 194, 202, 244, 336, 338, 339, 340, 371, 379, 381, 406, 407, 409, 410, 411, 412, 415, 422, 430, 434, 436, 437, 438, 440, 441, 448, 450

dermatite de contato 249

desgaste psicológico 385, 391, 392

desgastes dentários 337, 341

deteriorações emocionais 406, 415

Dieta 281

difícil isolamento 405

dinâmica familiar 448, 449, 450

disfunção músculo-esquelética 336, 339

distanciamento social 65, 95, 102, 107, 110, 118, 122, 124, 126, 144, 145, 182, 266, 272, 275, 278, 286, 297, 298, 307, 358, 379, 409, 411, 414, 431, 436, 439, 448, 449, 450, 451, 452, 462, 464, 466

distúrbio neuropsiquiátrico 165

Doença de Kawasaki. 216

doença viral 64

dor orofacial 337, 338, 339, 340

## E

Economia Médica 294

eczema 249, 250, 253

educação em saúde 45, 183, 209, 320, 454, 456, 457, 459

Enfermagem 36, 39, 61, 93, 122, 124, 127, 128, 149, 183, 197, 206, 208, 210, 212, 213, 254, 262, 300, 304, 316, 318, 319, 321, 348, 356, 358, 361, 365, 366, 367, 369, 371, 372, 375, 376, 382, 386, 387, 392, 393, 417, 461, 462, 464, 467, 468

enfermeiros 60, 120, 206, 212, 349, 358, 363, 372, 375, 385, 386, 387, 389, 390, 391, 392, 411, 420, 423, 424

Ensaio Controlado Randomizado 158, 160

Epidemiologia 30, 39, 46, 47, 54, 63, 72, 85, 92, 105, 108, 113, 127, 149, 433, 467

equilíbrio da vida 394

Equipamentos de Proteção Individual 249, 250, 253, 288, 345

esgotamento 311, 379, 385, 391, 392, 440

Espaço-tempo 394

estado psicológico da população 336, 338

estresse laboral 385

estresse ocupacional 364, 385, 387, 389, 390, 391, 392, 393

extração do leite 206

## F

fadiga física e mental 385, 391, 392

fake news 150, 151, 152, 153, 154, 155, 156, 319

falta de planejamento 369

Família 183, 257, 374, 448

fisiopatologia 66, 130, 131, 132, 133, 136, 139, 167, 243, 410

## G

Gestação 176, 182

gravidade clínica 122, 199, 201, 462

Gravidez 186

Grupos de Risco 72

## H

Hidroxicloroquina 137, 144, 146, 147, 148, 149, 162, 164

Higiene das mãos 351

higienização 40, 54, 61, 107, 124, 250, 253, 260, 283, 351, 352, 353, 354, 464

higienização das mãos 351, 352, 353

hiperemia 249, 253

hipertensão 31, 50, 52, 72, 74, 76, 179, 188, 243, 244, 267, 275, 362, 410, 439

Hospitalização 166, 168

Humanização da Assistência 302

## I

impacto na economia 420  
impacto na saúde mental 420, 422, 423  
impacto psicossocial 428, 430  
impactos da pandemia 294, 296, 362, 364, 377, 379, 414, 421  
Impactos na Saúde 356  
indicadores cognitivos 434  
indicadores de saúde 63, 69, 116, 117, 413, 434, 441  
infecção por microrganismo 351  
Infecção respiratória 85  
infecções infectocontagiosas 115  
Infecções por Coronavirus 72, 216, 218, 356  
infectividade 108, 122, 131, 258, 260, 462  
infraestrutura hospitalar 54, 61  
Instituições de Longa Permanência para Idosos (ILPI) 258, 259, 261  
Instituições de Saúde 319, 321  
isolamento 46, 54, 58, 60, 61, 65, 66, 91, 92, 96, 101, 109, 110, 125, 126, 127, 139, 144, 145, 168, 172, 173, 179, 181, 194, 195, 196, 199, 202, 203, 261, 264, 265, 266, 268, 283, 286, 295, 297, 307, 363, 379, 382, 386, 387, 394, 395, 396, 400, 401, 405, 407, 408, 409, 410, 411, 412, 413, 414, 415, 420, 421, 422, 423, 424, 428, 429, 430, 431, 432, 433, 436, 438, 439, 441, 448, 451, 453, 457, 465, 466, 467

## L

lactente 206, 209  
lesões de pele 249, 250, 251, 252, 253, 254, 255  
lesões por pressão 249, 251, 252, 255, 256  
linha de frente contra a Covid-19 249, 254, 255

## M

manutenção da amamentação 206, 208  
medicações orais 130  
Medicina 29, 93, 104, 111, 129, 143, 164, 184, 205, 257, 271, 273, 274, 278, 316, 317, 355, 356, 374, 454, 460  
medidas comportamentais de prevenção 122, 126, 462, 466  
medidas de contenção da pandemia 95, 102  
medidas de prevenção 45, 65, 85, 87, 91, 111, 122, 124, 127, 209, 249, 255, 260, 350, 407, 413, 462, 464, 467  
medidas preventivas 39, 41, 46, 119, 122, 154, 209, 259, 273, 319, 358, 431, 462  
medidas profiláticas 130, 139  
medo 125, 146, 148, 155, 299, 336, 338, 339, 348, 372, 374, 379, 380, 381, 387, 400, 409, 412, 413, 414, 420, 423, 428, 430, 431, 432, 434, 436, 437, 440, 441, 448, 450, 465  
monitoramento das curvas epidêmicas 105, 107  
Mortalidade infantil 176  
mutação viral 271

## N

níveis de estresse 340, 364, 434, 437, 441

Notícias 150

notícias falsas 150, 154, 155, 283, 319, 413

notícias inverossímeis 319

Nutrição 281, 282, 283, 285, 286, 289, 403

## O

obesidade 74, 209, 243, 244, 264, 265, 266, 267, 286

Óbito 50

## P

Pacientes 144, 145, 146, 170, 287, 288, 290, 340, 390, 440

pacientes oncológicos 76

Pandemia 30, 39, 47, 105, 206, 213, 214, 250, 280, 291, 294, 307, 311, 351, 353, 369, 374, 375, 377, 380, 393, 394, 405, 406, 408, 428, 448, 453, 455

Pandemias 106, 176, 208

patógenos respiratórios 186, 252

perda da liberdade 428, 432

Perfil Epidemiológico 50

políticas públicas 75, 105, 106, 108, 113, 119, 120, 126, 149, 386, 424, 433, 466

pós-cirurgia bariátrica 264, 265

pós-pandemia 271, 409, 424, 431

Prática Clínica Baseada em Evidências 158, 159

Prevenção 47, 87, 122, 124, 125, 261, 462, 464, 465

profissionais de saúde 30, 36, 118, 119, 125, 127, 144, 148, 159, 162, 167, 168, 173, 181, 208, 249, 250, 251, 253, 254, 255, 256, 259, 260, 271, 275, 284, 288, 289, 306, 307, 345, 346, 347, 348, 352, 362, 363, 364, 365, 367, 370, 371, 375, 376, 377, 379, 380, 381, 382, 386, 393, 405, 411, 413, 415, 422, 424, 432, 434, 439, 440, 441, 465, 467

proliferação de bactérias 351

## Q

qualidade de vida 74, 180, 251, 264, 267, 286, 298, 337, 341, 366, 386, 394, 456

qualidade do sono 339, 409, 434, 437, 441

quarentena 53, 66, 109, 110, 172, 266, 295, 339, 349, 381, 382, 409, 411, 412, 413, 414, 420, 422, 423, 428, 430, 436, 437, 448, 449, 456

## R

Recursos Humanos 369, 374

redes sociais 150, 151, 154, 155, 159, 183, 276, 283, 324, 412, 437, 458

regulamentação 310, 315



relações familiares 448, 450, 451, 452, 453  
resposta hiper inflamatória multissistêmica 216  
resposta imunológica 281, 286, 436  
Ressignificações 394  
restrições sociais 434, 437, 438, 439  
risco dos idosos 258

## S

SARS-CoV-2 29, 30, 31, 32, 33, 37, 38, 40, 47, 54, 55, 57, 64, 69, 85, 86, 87, 92, 93, 95, 96, 101, 103, 105, 106, 107, 112, 122, 123, 124, 126, 127, 129, 130, 131, 132, 133, 134, 135, 136, 137, 138, 139, 140, 141, 142, 144, 145, 146, 147, 148, 149, 151, 157, 158, 159, 162, 163, 166, 167, 170, 173, 177, 178, 184, 186, 187, 188, 190, 191, 193, 194, 195, 196, 197, 199, 200, 201, 204, 213, 240, 243, 244, 252, 255, 261, 274, 284, 285, 287, 288, 291, 295, 320, 336, 337, 339, 346, 356, 357, 378, 379, 383, 386, 395, 415, 442, 445, 462, 463, 464, 466, 467  
Saúde Coletiva 120, 127, 150, 316, 415, 467  
saúde de gestantes 199, 200, 201, 204  
Saúde Indígena 115, 116, 117, 118, 119, 120, 121  
saúde mental 275, 298, 306, 323, 339, 367, 377, 379, 380, 381, 383, 385, 387, 392, 393, 405, 407, 408, 411, 412, 413, 414, 415, 416, 417, 420, 421, 422, 423, 424, 425, 428, 429, 430, 431, 432, 433, 434, 436, 437, 438, 439, 440, 441, 448, 449, 450, 452, 453  
saúde pública 39, 40, 54, 55, 87, 112, 123, 146, 166, 187, 200, 254, 276, 284, 310, 336, 338, 339, 345, 353, 369, 382, 385, 386, 406, 411, 415, 420, 421, 422, 431, 435, 436, 440, 457, 463  
segurança do profissional de saúde 345  
Síndrome de Burnout 385, 391  
síndrome de Kawasaki 216, 217, 218, 220  
Síndrome de Linfonodos Mucocutâneos 217  
Síndrome Respiratória Aguda Grave (SARS) 49, 51  
síndromes gripais 65, 199, 201, 251, 255  
sintomas psicopatológicos 428, 430  
Sistema Único de Saúde 46, 75, 81, 115, 116, 206, 208, 299, 302, 311, 316, 346, 363, 364  
situação nutricional 281, 285  
sofrimento moral 377, 379, 380, 381, 382  
subnotificação 63, 69, 95, 96, 97, 100, 101, 102, 103, 113, 364

## T

taxa de letalidade 39, 45, 63, 66, 68, 72, 85, 88, 110, 356  
taxa de mortalidade 33, 44, 63, 79, 89, 111, 259, 358, 361, 362, 363, 378, 437  
taxa de transmissibilidade 105, 107  
taxas de mortalidade 43, 75, 192, 242, 243, 362  
teleatendimento 264, 266, 267, 268  
terapia antiviral segura 144, 146  
terapia farmacológica específica 96, 158, 163

terapia nutricional 281, 283, 285, 286, 289

Tratamento 144, 145, 146, 160

U

uso de EPIs 250, 345, 349, 391, 392

V

valorização profissional 377, 382

veículos midiáticos 319, 321

ventiladores mecânicos (VM) 310, 311

violência doméstica 194, 448, 451, 452

vírus 31, 32, 33, 37, 40, 46, 52, 53, 54, 61, 66, 67, 70, 73, 74, 85, 86, 91, 95, 96, 107, 109, 110, 115, 116, 122, 124, 125, 126, 130, 131, 132, 133, 134, 135, 136, 137, 138, 139, 144, 145, 148, 151, 152, 154, 155, 162, 166, 172, 177, 179, 186, 187, 188, 196, 199, 200, 202, 206, 207, 208, 209, 212, 216, 217, 218, 243, 244, 252, 259, 260, 264, 265, 269, 274, 284, 285, 319, 339, 348, 357, 371, 378, 379, 386, 391, 395, 397, 405, 406, 407, 408, 410, 413, 422, 429, 430, 431, 435, 437, 441, 462, 464, 465, 466

Vírus da SARS 130

Vulnerabilidade em Saúde 258

[editoraomnisscientia@gmail.com](mailto:editoraomnisscientia@gmail.com)



<https://editoraomnisscientia.com.br/>



@editora\_omnis\_scientia



<https://www.facebook.com/omnis.scientia.9>



[editoraomnisscientia@gmail.com](mailto:editoraomnisscientia@gmail.com)



<https://editoraomnisscientia.com.br/>



@editora\_omnis\_scientia



<https://www.facebook.com/omnis.scientia.9>

