

SAÚDE PÚBLICA NO SÉCULO XXI: PANDEMIA DE COVID-19

VOLUME 1

Organizadores

Marcos Cezar Feitosa de Paula Machado

Priscila Maria de Barros Rodrigues

Lídia Pinheiro da Nóbrega

Welma Emídio da Silva

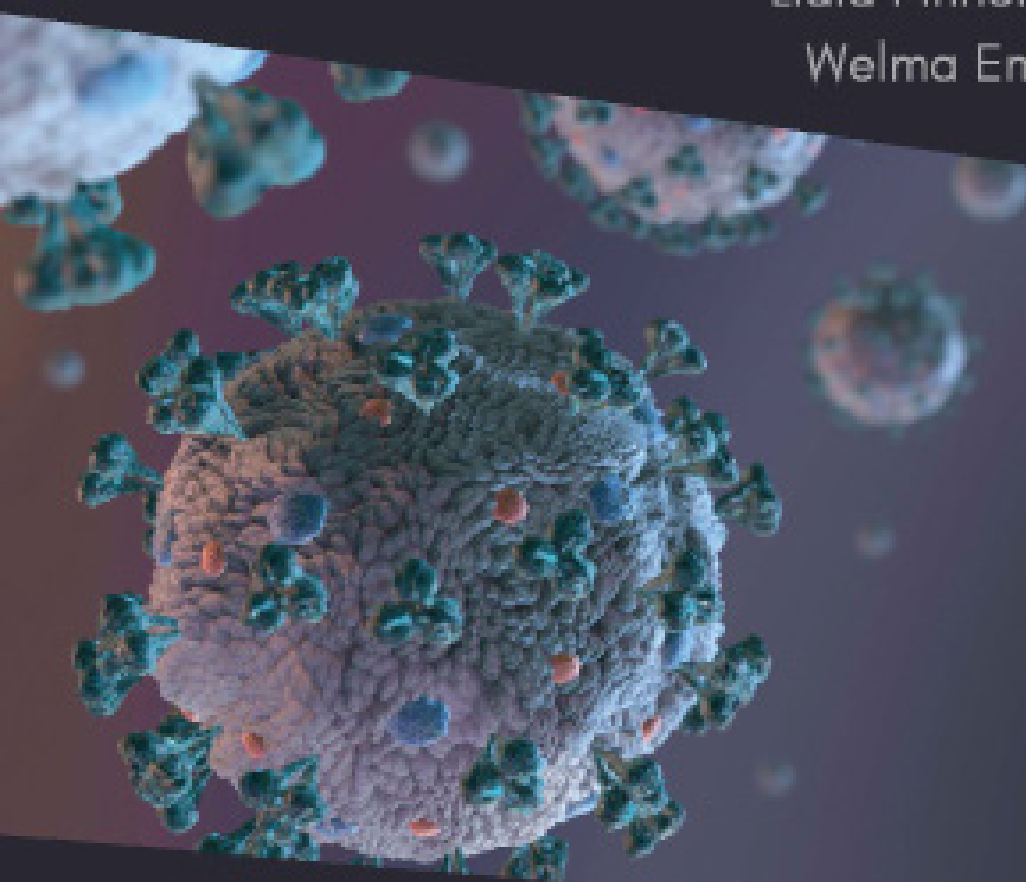

SAÚDE PÚBLICA NO SÉCULO XXI: PANDEMIA DE COVID-19

VOLUME 1

Organizadores

Marcos Cezar Feitosa de Paula Machado

Priscila Maria de Barros Rodrigues

Lídia Pinheiro da Nóbrega

Welma Emídio da Silva

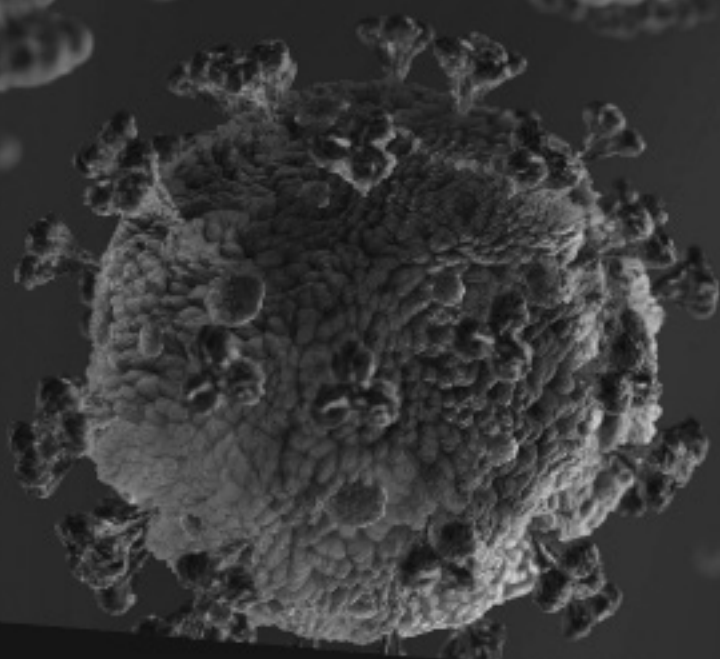

Editora Omnis Scientia

SAÚDE PÚBLICA NO SÉCULO XXI: PANDEMIA DE COVID-19

Volume 1

1ª Edição

Triunfo – PE

2020

Editor-Chefe

Me. Daniel Luís Viana Cruz

Organizadores

Marcos Cezar Feitosa de Paula Machado

Priscila Maria de Barros Rodrigues

Lídia Pinheiro da Nóbrega

Welma Emídio da Silva

Conselho Editorial

Dra. Pauliana Valéria Machado Galvão

Dr. Wendel José Teles Pontes

Dr. Walter Santos Evangelista Júnior

Dr. Cássio Brancaleone

Dr. Plínio Pereira Gomes Júnior

Editores de Área – Ciências da Saúde

Dra. Camyla Rocha de Carvalho Guedine

Dr. Leandro dos Santos

Dr. Hugo Barbosa do Nascimento

Dra. Pauliana Valéria Machado Galvão

Assistentes Editoriais

Thialla Larangeira Amorim

Andrea Telino Gomes

Imagem de Capa

Freepik

Edição de Arte

Leandro José Dionísio

Revisão

Os autores



Este trabalho está licenciado com uma Licença Creative Commons – Atribuição-NãoComercial-SemDerivações 4.0 Internacional.

O conteúdo abordado nos artigos, seus dados em sua forma, correção e confiabilidade são de responsabilidade exclusiva dos autores.

**Dados Internacionais de Catalogação na Publicação (CIP)
(eDOC BRASIL, Belo Horizonte/MG)**

S255 Saúde pública no século XXI [livro eletrônico] : pandemia de Covid-19: volume 1 / Organizadores Marcos Cezar Feitosa de Paula Machado... [et al.]. – Triunfo, PE: Omnis Scientia, 2020.
481 p. : il. ; PDF

Inclui bibliografia

ISBN 978-65-88958-06-3

DOI 10.47094/978-65-88958-06-3

1. Covid-19. 2. Coronavírus. 3. Isolamento social. 4. Pandemia.
5. Saúde pública. I. Machado, Marcos Cezar Feitosa de Paula.
II. Rodrigues, Priscila Maria de Barros. III. Nóbrega, Lídia Pinheiro da.
IV. Silva, Welma Emídio da.

CDD 616.203

Elaborado por Maurício Amormino Júnior – CRB6/2422

Editora Omnis Scientia

Triunfo – Pernambuco – Brasil

Telefone: +55 (87) 99656-3565

editoraomnisscientia.com.br

contato@editoraomnisscientia.com.br



PREFÁCIO

O ano de 2020, com certeza, ficará marcado na história. Pois, uma pandemia parou o mundo. Surpreendeu-nos, trazendo consigo inúmeros impactos na vida das pessoas. Isso tudo causou mudanças não apenas nas questões emocionais e afetivas como, por exemplo, na forma das pessoas se relacionarem, mas também, a respeito da saúde de forma geral, ou seja, psicológica e/ou física. Além do aspecto social e de saúde, a pandemia de COVID-19 provocou também consequências no âmbito político-econômico de diversos países.

Com isso, selecionamos trabalhos que abordam o tema, mostrando os impactos em diversas áreas, tais como na epidemiologia, na saúde pública e do trabalhador, nas ciências farmacêuticas, medicina, nutrição, economia e sociedade, odontologia e alguns trabalhos também relacionados à educação em saúde.

Em nossos livros selecionamos um dos capítulos para premiação como forma de incentivo para os autores, e entre os excelentes trabalhos selecionados para compor este livro, o premiado foi o capítulo 16, intitulado “Relação do desenvolvimento de delirium em pacientes com COVID-19 hospitalizados em unidade de terapia intensiva”.

SUMÁRIO

PARTE I - EPIDEMIOLOGIA

CAPÍTULO 1.....29

PERFIL EPIDEMIOLÓGICO DE INDIVÍDUOS INFECTADOS

PELO COVID-19 NO BRASIL

Myrna Marcionila Xenofonte Rodrigues

Alice Sampaio de Oliveira Dias

Jeully Pereira Pires

Arian Santos Figueiredo

Yuri Mota do Nascimento

Maria do Socorro Vieira Gadelha

DOI: 10.47094/978-65-88958-06-3.29-

CAPÍTULO 2.....39

PANORAMA NORDESTINO FRENTE AO NOVO CORONAVÍRUS

Tamyles Bezerra Matos

Kelly Saraiva dos Santos

Giovanna de Oliveira Libório Dourado

DOI: 10.47094/978-65-88958-06-3.39-

CAPÍTULO 3.....49

PERFIL EPIDEMIOLÓGICO DOS ÓBITOS POR COVID-19 NO ESTADO DA PARAÍBA

Pedro Ítalo Marques Nogueira

Jackson Duarte Santana

Kaique Lopes Elias

Rita de Cássia Pereira Santos

Macerlane Lira Silva

Ankilma do Nascimento Andrade Feitosa

DOI: 10.47094/978-65-88958-06-3.49-

CAPÍTULO 4.....54

UM ESTUDO PRELIMINAR SOBRE A COVID-19 EM BOA VISTA -RORAIMA

Joana Muñoz Palomino

Simone Lopes de Almeida

Kristiane Alves de Araújo

DOI: 10.47094/978-65-88958-06-3.54-

CAPÍTULO 5.....63

PREVALÊNCIA DE COVID-19 NOS PRIMEIROS MESES DA EPIDEMIA NO ESTADO DO PARÁ

Cristiano Gonçalves Morais

Heloisa do Nascimento de Moura Meneses

DOI: 10.47094/978-65-88958-06-3.63-

CAPÍTULO 6.....71

ANÁLISE DA POPULAÇÃO DE RISCO À COVID-19 NO ESTADO DO PARÁ: UM ESTUDO TRANSVERSAL

Eunice de Oliveira Costa

Andréia Di Paula Costa Melo

Paulo Cesar Lobato Magalhães

Fernando Maia Coutinho

Yuri Fadi Geha

Márcio César Ribeiro Marvão

Talles Levi Pereira Nogueira

Carolina Bastos Brega

Mayara Cristina Pereira Lobo

Aline do Socorro Lima Kzam

Carlos Victor Carvalho Gomes

Daniel Abdallah Zahalan

DOI: 10.47094/978-65-88958-06-3.71-

CAPÍTULO 7.....85

COVID-19: ESTUDO EPIDEMIOLÓGICO DOS CASOS DE ÓBITOS NO ESTADO DO PARÁ, AMAZÔNIA, BRASIL

Daniela Pereira Lopes

Gabrielly Ketenen Costa Batista

Erika Danielle Ribeiro Dourado

DOI: 10.47094/978-65-88958-06-3.85-

CAPÍTULO 8.....94

COVID-19 NO ESTADO DO PARÁ: UMA ESTIMATIVA DA SUBNOTIFICAÇÃO DE CASOS

Amanda Maria de Almeida Moreira

Matheus Chaves Silva

Amanda Silva Arenhardt

Tayna Ianka da Costa Oliveira

José Natanael Gama dos Santos

Hilton José Vaz

Marilia Vitoria Santos de Souza

Gabriel Felipe Perdigão Barros Monteiro

Lara Gabriele Silva da Silva

Naiana de Paula Tavares

Cibele Maria de Almeida

Maria Gabriela Perdigão Barros Monteiro

DOI: 10.47094/978-65-88958-06-3.94-

CAPÍTULO 9.....104

COVID-19 E AS CONTRIBUIÇÕES DA EPIDEMIOLOGIA: UMA REVISÃO NARRATIVA

Fernanda Pêgo Miranda Netto

Felipe Silva Ferreira Mattos

Ana Carolina Gomes Barroso Ferreira Mattos

Isabella Pêgo Miranda Netto

Gustavo Almeida Keller

Matheus Coelho Prudêncio

Gabriela Bahia Ribeiro Reis

Guilherme Ribeiro da Silva Rocha

Túlio Lima Albuquerque Brum

Velsa Correia da Silva Reis

Tainara Sales Miranda

DOI: 10.47094/978-65-88958-06-3.104-

PARTE II - SAÚDE PÚBLICA

CAPÍTULO 10.....115

SAÚDE INDÍGENA EM MEIO À PANDEMIA DE COVID-19: UM DESAFIO DE SAÚDE PÚBLICA

Thiago Emanuel Rodrigues Novaes

Ana Selia Rodrigues Novaes

DOI: 10.47094/978-65-88958-06-3.115-

CAPÍTULO 11.....122

MEDIDAS DE PREVENÇÃO ADOTADAS CONTRA A PANDEMIA DE COVID-19: UMA REVISÃO BIBLIOGRÁFICA

Cintia Regina Albuquerque de Souza

Caline Sousa Braga Ferraz

André Ricardo França do Nascimento

DOI: 10.47094/978-65-88958-06-3.122-

PARTE III - CIÊNCIAS FARMACÊUTICAS

CAPÍTULO 12.....129

PRINCIPAIS FÁRMACOS E SEUS MECANISMOS DE AÇÃO CONTRA O SARS-CoV-2.

Igor Daniel Silva dos Santos Martins de Sousa

Vitória Norberto dos Santos Silva

Francisco Douglas dos Santos Lopes

José Elias Monteiro Campelo

Ingrid Macedo de Oliveira

DOI: 10.47094/978-65-88958-06-3.129-

CAPÍTULO 13.....143

USO DA CLOROQUINA E HIDROXICLOROQUINA NO TRATAMENTO DO COVID-19: UMA REVISÃO INTEGRATIVA

Francisca Edinária de Sousa Borges

Francisco Etevânio de Sousa Borges

Francisco Erivânio de Sousa Borges

Diego Felipe Borges Aragão

Kaliny Vieira dos Santos Alves Pereira
Samara Maria Borges Osório de Andrade
Emerson Batista da Silva Santos
Ana Paula Ribeiro de Almeida
Maria Cíntia Gomes
Mayla Rosa Guimarães
Aila Samira Palda Lustosa
Antônia Sylca de Jesus Sousa
DOI: 10.47094/978-65-88958-06-3.143-

CAPÍTULO 14.....150

FALSAS TERAPÊUTICAS CONTRA COVID-19 VEICULADAS EM REDES SOCIAIS

Giovanni Machado Ferreira
Italo Constâncio de Oliveira
Estelita Lima Cândido
Maria Rosilene Cândido Moreira

DOI: 10.47094/978-65-88958-06-3.150-

CAPÍTULO 15.....158

A PRÁTICA BASEADA EM EVIDÊNCIAS EM TEMPOS DE PANDEMIA DO COVID- 19

Lucivania Cordeiro Silva
Mariana Medrado Martins
Higor Luan da Silva Almeida
Alysson Peres da Silva
Letícia Grazielle Santos
Maria Luiza Caires Comper

DOI: 10.47094/978-65-88958-06-3.158-

PARTE IV - MEDICINA

CAPÍTULO 16.....166

RELAÇÃO DO DESENVOLVIMENTO DE DELIRIUM EM PACIENTES COM COVID-19 HOSPITALIZADOS EM UNIDADE DE TERAPIA INTENSIVA

Isabela Oliveira da Cruz dos Santos

Thalita Silva Santos

Nathalia Silva Souza

Wellen lima da Silva

Rayanna Ellen Conceição de Santana

Bianca Oliveira Almeida da Cruz

Itayany de Santana Jesus Souza

DOI: 10.47094/978-65-88958-06-3.166-

CAPÍTULO 17.....176

GESTAÇÃO EM FOCO: COMBATE À MORTALIDADE MATERNO-INFANTIL DURANTE O PERÍODO DE PANDEMIA

Iana Nocrato Galeno

Thaine Mirla Rocha

Michele Montier Freire do Amarante

Allana Borges Teixeira da Rocha

Emanuela Deyanne de Castro Bastos Guimarães

Geraldo Alves Quezado Neto

Pâmella de Oliveira Carlos

Thais Lima Ciríaco

Yago Jorge Viana Gomes

DOI: 10.47094/978-65-88958-06-3.176-

CAPÍTULO 18.....186

PECULIARIDADES E REPERCUSSÕES DA COVID-19 NA GESTANTE: UMA REVISÃO INTEGRATIVA

Rosana Paula Cruz Ferraz

Antônio Paulo Nunes da Silva

Débora Rayssa Siqueira Silva

Rebeca Talita de Souza Siqueira

Pollyana Rodrigues Diniz

João Francisco Santos do Carmo

Antônio Augusto Pereira Feitosa de Lima

Rita di Cássia de Oliveira Ângelo

George Alessandro Maranhão Conrado

DOI: 10.47094/978-65-88958-06-3.186-

CAPÍTULO 19.....199

ATENÇÃO PRESTADA À SAÚDE DE GESTANTES EM MEIO À PANDEMIA DE COVID-19: UMA REVISÃO NARRATIVA

Camila da Silva Pereira

Thaís Isidório Cruz Bráulio

Cosmo Alexandro da Silva de Aguiar

Thaís Rodrigues Albuquerque

Cinthia Gondim Pereira Calou

Dayanne Rakelly de Oliveira

Glauberto da Silva Quirino

Maria de Fátima Esmeraldo Ramos Figueiredo

Rachel de Sá Barreto Luna Callou Cruz

DOI: 10.47094/978-65-88958-06-3.199-

CAPÍTULO 20.....206

RECOMENDAÇÕES PARA AMAMENTAÇÃO NA PANDEMIA DE COVID-19 À LUZ DA TEORIA INTERATIVA DA AMAMENTAÇÃO

Thaís Rodrigues Albuquerque

Cosmo Alexandro da Silva de Aguiar

Thaís Isidório Cruz Bráulio

Camila da Silva Pereira

Simone Soares Damasceno

Sandra Hipólito Cavalcanti

Cândida Caniçali Primo

Rachel de Sá Barreto Luna Callou Cruz

DOI: 10.47094/978-65-88958-06-3.206-

CAPÍTULO 21.....216

DOENÇA DE KAWASAKI EM CRIANÇAS ACOMETIDAS PELO SARS-COV-2: REVISÃO DA LITERATURA

Melina Even Silva da Costa

João Cruz Neto

Antonio Coelho Sidrim

Evenson François

Carla Andréa Silva Souza

Érica Rodrigues Fernandes Silva

Vitória Alves de Moura

Vitória de Oliveira Cavalcante

Maria Lucilândia de Sousa

José Hiago Feitosa de Matos

Natália Pinheiro Fabrício Formiga

Kely Vanessa Leite Gomes da Silva

DOI: 10.47094/978-65-88958-06-3.216-

CAPÍTULO 22.....227

PACIENTES ONCOLÓGICOS DIANTE DA PANDEMIA DA COVID-19

Janine de Araujo Ferro

Annarely Moraes Mendes

Valéria Fernandes da Silva Lima

Bianca Barroso de Sousa

Keuri Silva Rodrigues

Suellem Cristina de Sousa Oliveira Santos

Sara Emilli Félix de Sousa Ribeiro

Matheus Miguel Duarte Oliveira

Breno Silva Torres

Fernanda Sousa Ferreira

Marcilene Carvalho Gomes

Francy Waltília Cruz Araújo

DOI: 10.47094/978-65-88958-06-3.227-

CAPÍTULO 23.....236

COVID-19 EM PACIENTES COM DIABETES MELLITUS TIPO 2: UMA REVISÃO SISTEMÁTICA

Aline Prates Correia

Romeu Luiz Pereira Filho

Hortência Silva Andrade

Adryane Gomes Mascarenhas

Carla Ladeira Gomes da Silveira

Quelvin Claiton Souza Costa

Carolina Alves Marques

Kawan Moreira Santana

Gabriela de Azevedo Barbosa

Gildásio Warllen dos Santos

Lucia Friggi Pagoto

Ezequiel Batista do Nascimento

DOI: 10.47094/978-65-88958-06-3.236-

CAPÍTULO 24.....249

LESÕES DE PELE RELACIONADA AO USO DE EQUIPAMENTOS DE PROTEÇÃO INDIVIDUAL EM PROFISSIONAIS DA SAÚDE EM ÉPOCA DE COVID-19

Bianca Barroso de Sousa

Annarely Moraes Mendes

Gustavo André Guimarães Nunes

Janine de Araujo Ferro

Robson Pereira Assunção

Luana Sampaio Santos

Airton César Leite

Vivian Náthaly Oliveira Carvalho

Aline de Carvalho Silva

Karlla Eduarda de Oliveira Silva

Marcilene Carvalho Gomes

Diellison Layson dos Santos Lima

DOI: 10.47094/978-65-88958-06-3.249-

CAPÍTULO 25.....258

VULNERABILIDADE À COVID-19 DOS IDOSOS INSTITUCIONALIZADOS NO BRASIL

Vanessa Macêdo Cruz Cordeiro de Moraes

Antonio Germane Alves Pinto

Estelita Lima Cândido

Milena Silva Costa

Evanira Rodrigues Maia

Valeska Macêdo Cruz Cordeiro

DOI: 10.47094/978-65-88958-06-3.258-

CAPÍTULO 26.....264

TELEATENDIMENTO DE PACIENTES PÓS CIRURGIA BARIÁTRICA: EXPERIÊNCIA PRÁTICA DURANTE PANDEMIA

Laís Santos Costa

Dayane Franciely Conceição Santos

Edilene Fernandes Nonato

Giselle dos Santos Dias

Francismayne Batista Santana

Jéssyca Teles Barreto

Maria Carolina Barros Costa

Tamila das Neves Ferreira

Larissa Menezes Santos

Márcia Ferreira Cândido de Souza

DOI: 10.47094/978-65-88958-06-3.264-

CAPÍTULO 27.....271

COVID-19 CONTRIBUIÇÕES PARA A MEDICINA E O DESENVOLVIMENTO CIENTÍFICO

André Rhodes Neves

Alice Coelho Anício Pereira

Jênifer Bicalho de Assis

Larissa Cardoso Rezende

Letícia de Castro Neves Lima

Lupébia Da Silva Nascimento Tarlé

Mariana Nazareth Prado

Natália Aparecida Gonçalves

Patrícia Coelho Ferreira

Roberta de Martin

Thaís de Oliveira Martins

Vittor Hugo Andrade Marques

DOI: 10.47094/978-65-88958-06-3.271-

PARTE V - NUTRIÇÃO

CAPÍTULO 28.....282

ATUAÇÃO DO NUTRICIONISTA NA EQUIPE MULTIPROFISSIONAL PARA O ENFRENTAMENTO DA DOENÇA DO NOVO CORONAVÍRUS DE 2019

Lidiane Pereira de Albuquerque

Tainá dos Santos Moreira

Raniella Borges da Silva

Regina Maria Sousa de Araújo

DOI: 10.47094/978-65-88958-06-3.282-

CAPÍTULO 29.....294

**IMPACTOS NO SETOR FINANCEIRO E REPERCUSSÕES NOS SISTEMAS DE SAÚDE
PROVOCADOS PELA COVID-19**

Vinícius Rodrigues de Oliveira

Antonio Wellington Vieira Mendes

Ana Karoline Alves da Silva

Maria Luiza Santos Ferreira

Maria Jeny de Sousa Oliveira

Andreza Vitor da Silva

Tereza Livia Rodrigues de Oliveira

Lizandra Torres Lima

Amanda Kelly de Queiroz Pires

João Paulo Xavier Silva

DOI: 10.47094/978-65-88958-06-3.294-

CAPÍTULO 30.....302

**GESTÃO DO CUIDADO E HUMANIZAÇÃO NO ÂMBITO DA PANDEMIA DA COVID-19:
REVISÃO DE LITERATURA BASEADA NA POLÍTICA NACIONAL**

Fernanda Gonçalves de Souza

Ana Paula de Lima Bezerra

Vitória da Silva Marques

Isadora Oliveira Gondim

Saraid da Costa Figueiredo

Amanda Menezes Oliveira

Stéphane Bruna Barbosa

DOI: 10.47094/978-65-88958-06-3.302-

CAPÍTULO 31.....311

METROLOGIA, VENTILADORES MECÂNICOS E A COVID-19

Cleto José Sauer Júnior

Dóris Firmino Rabelo

Rita de Cássia Oliveira de Carvalho Sauer

DOI: 10.47094/978-65-88958-06-3.311-

CAPÍTULO 32.....319

COVID - 19: IMPACTO DAS FAKE NEWS NO ENFRENTAMENTO DA PANDEMIA

Joycilaine Beatriz Barros de Lima

Iraci Pietra Marques Pereira Lima

Kelly Anny Santos de Souza

Larissa Pinheiro de Messias

Thalíssia Emanuella Albuquerque da Silva

Andressa dos Santos Oliveira

Letícia Taís Marques da Silva

Júlio Benisson da Conceição Santos

Joellyngton da Silva Pimentel

Camila Correia Firmino

DOI: 10.47094/978-65-88958-06-3.319-

CAPÍTULO 33.....329

O AUMENTO DO NÚMERO DE ABANDONO DE ANIMAIS DURANTE A PANDEMIA COVID-19

Andressa Alencar Coelho

Pamela Carla Pereira de Assis

Emanuelle Pereira dos Santos

Wendney Hudson de Alencar Fontes

Maria do Socorro Vieira Gadelha

DOI: 10.47094/978-65-88958-06-3.329-

PARTE VII - ODONTOLOGIA

CAPÍTULO 34.....337

BRUXISMO DENTAL E SUA RELAÇÃO COM OS IMPACTOS PSICOSSOCIAIS DECORRENTES DA PANDEMIA DA COVID-19

Karina e Silva Pereira

Cínthya Martins de Souza

Maria Izabel Gonçalves de Alencar Freire

Thaís Fonseca Bandeira

DOI: 10.47094/978-65-88958-06-3.337-

PARTE VIII - SAÚDE DO TRABALHADOR

CAPÍTULO 35.....344

A IMPORTÂNCIA DO USO DE EPI'S PELOS PROFISSIONAIS DE SAÚDE NA PANDEMIA DE COVID - 19

Maria Helena da Silva

Marcella do Nascimento Tenório Cavalcante

Pedro Henrique Gameleira Lopes

Daniel Oliveira

Linnda Flávia Machado Canuto Chaves

Lucas Brandão Cavalcante

Maria Eduarda Almeida Cavalcanti

Ana Flávia Rodrigues Leão Melro

DOI: 10.47094/978-65-88958-06-3.344-

CAPÍTULO 36.....351

IMPORTÂNCIA DA HIGIENIZAÇÃO DAS MÃOS PARA O CONTROLE E PREVENÇÃO DA PANDEMIA DO CORONAVÍRUS NO AMBIENTE HOSPITALAR. (REVISÃO DE LITERATURA)

Aline Maria de Souza Amorim

Cordeiro do Nascimento

Erivelton da Silva Figueirôa

Túlio Paulo Alves da Silva

DOI: 10.47094/978-65-88958-06-3.351-

CAPÍTULO 37.....355

IMPACTO DA PANDEMIA DE COVID-19 NA MORTALIDADE DE PROFISSIONAIS DA ENFERMAGEM NO BRASIL

Fernando Maia Coutinho

Yuri Fadi Geha

Márcio César Ribeiro Marvão

Talles Levi Pereira Nogueira

Carolina Bastos Brega

Andréia Di Paula Costa Melo

Mayara Cristina Pereira Lobo

Aline do Socorro Lima Kzam

Eunice de Oliveira Costa

Paulo Cesar Lobato Magalhães

Carlos Victor Carvalho Gomes

Daniel Abdallah Zahalan

DOI: 10.47094/978-65-88958-06-3.355-

CAPÍTULO 38.....368

DIMENSIONAMENTO DOS RECURSOS HUMANOS DE ENFERMAGEM: DESAFIOS DA REORGANIZAÇÃO DO SERVIÇO HOSPITALAR DURANTE A PANDEMIA DO CORONAVÍRUS

Aldair de Lima Silva

Marli Christiane Nogueira de Amorim

Gealine Monteiro Bezerra

Helio Cecílio Cordeiro

Fabiana Silva Cruz Cardoso

Bianca Isabel Nunes Tavares

DOI: 10.47094/978-65-88958-06-3.368-

CAPÍTULO 39.....377

SOFRIMENTO MORAL DOS PROFISSIONAIS DA SAÚDE NA PANDEMIA DO CORONAVÍRUS: UMA REVISÃO DA LITERATURA

Ildilane Suelem Rodrigues Carvalho

Silvana Rodrigues da Silva

Wesley Lieverson Nogueira do Carmo

DOI: 10.47094/978-65-88958-06-3.377-

CAPÍTULO 40.....384

ESTRESSE OCUPACIONAL EM PROFISSIONAIS DE ENFERMAGEM FRENTE À LUTA CONTRA O COVID-19

João Gabriel Ribeiro dos Santos

Thais Reis Bezerra

Geovana Maria Rodrigues de Sousa

Handeson Brito Araújo

Álvaro Sepúlveda Carvalho Rocha

André Felipe de Castro Pereira Chaves

Ana Carolina de Macêdo Lima

Márcia Astrês Fernandes

DOI: 10.47094/978-65-88958-06-3.384-

PARTE IX - PSICOLOGIA

CAPÍTULO 41.....394

RESSIGNIFICAÇÕES DO ESPAÇO-TEMPO NO CONTEXTO DA COVID-19: PERSPECTIVAS DO CENÁRIO ATUAL PARA UM NOVO MODO DE SER E ESTAR NO MUNDO

Itana Nascimento Cleomendes dos Santos

Itamaray Nascimento Cleomendes dos Santos

DOI: 10.47094/978-65-88958-06-3.394-

CAPÍTULO 42.....405

O ISOLAMENTO SOCIAL COMO DESENCADEANTE DO ADOECIMENTO PSÍQUICO

Tayná Maria Dantas Carozo Calumby

Carla Patrícia Alves Barbosa

Gabriela Irene Barbosa

Érika de Abreu Silva

DOI: 10.47094/978-65-88958-06-3.405-

CAPÍTULO 43.....419

IMPACTO DA COVID-19 NA SAÚDE MENTAL DOS PROFISSIONAIS DA SAÚDE DA LINHA DE FRENTE: UMA REVISÃO DA LITERATURA

Annarely Morais Mendes

Janine de Araújo Ferro

Keuri Silva Rodrigues

Bianca Barroso Santos

Gustavo André Guimarães Nunes

Matheus Miguel Duarte Oliveira

Adrielle Gomes Costa

Breno Silva Torres

Maiana Crisley Barroso Brandão

Ainton César Leite

Daniel Lopes Araújo

Francy Waltília Cruz Araújo

DOI: 10.47094/978-65-88958-06-3.419-

CAPÍTULO 44.....427

SAÚDE MENTAL DOS INDIVÍDUOS EM MEIO AO ISOLAMNETO SOCIA

Yanca Carolina da Silva Santos

Patrícia Pereira Tavares de Alcântara

Maria Neliane Saraiva Rabelo

Hanykelle Alexandre de Souza

Maria Jeny de Sousa Oliveira

Morgana Vanessa da Silva Santos

Daiana de Freitas Pinheiro

Marina Barros Wenes Vieira

Francisca Evangelista Alves Feitosa

DOI: 10.47094/978-65-88958-06-3.427-

CAPÍTULO 45.....434

O FARDO DA PANDEMIA: SAÚDE MENTAL NOS TEMPOS DO COVID-19

Laila Pires Ferreira Akerman

Elisabete Corrêa Vallois

DOI: 10.47094/978-65-88958-06-3.434-

CAPÍTULO 46.....448

REFLEXÕES INICIAIS SOBRE AS RELAÇÕES FAMILIARES DURANTE A PANDEMIA DA COVID-19

Juliana Cunha de Castro Gimenez

Cristiane Ajnamei dos Santos Alfaya

DOI: 10.47094/978-65-88958-06-3.448-

PARTE X - EDUCAÇÃO EM SAÚDE

CAPÍTULO 47.....454

UTILIZAÇÃO DE FLYER INFORMATIVO COMO PRODUTO DE EDUCAÇÃO EM SAÚDE ACERCA DE AUTOMEDICAÇÃO EM MOMENTO DE PANDEMIA

Bruna Pechim Saldanha

Ademir Dias dos Santos Júnior

Ana Clara Acco Jaconi

Gabriela Gonçalves

Giovanna Maria Passarelo Pereira

Ingria Yohana

DOI: 10.47094/978-65-88958-06-3.454-

**RECRIANDO O APOIO INSTITUCIONAL E A EDUCAÇÃO PERMANENTE EM SAÚDE
NA ATENÇÃO BÁSICA EM TEMPOS DE PANDEMIA DA COVID-19**

Cinira Magali Fortuna

Monica Vilchez da Silva

José Renato Gatto Júnior

Adriana Barbieri Feliciano

Maristel Kasper

Karen da Silva Santos

Ana Beatriz da Costa Franceschini

Siliani Aparecida Martinelli

Priscila Norié de Araujo

Thalita Caroline Cardoso Marcussi

DOI: 10.47094/978-65-88958-06-3.426-

ESTRESSE OCUPACIONAL EM PROFISSIONAIS DE ENFERMAGEM FRENTE À LUTA CONTRA O COVID-19

João Gabriel Ribeiro dos Santos

Universidade Federal do Piauí/Teresina (PI)

<https://orcid.org/0000-0002-9419-9799>

Thais Reis Bezerra

Universidade Federal do Piauí/Teresina (PI)

<https://orcid.org/0000-0003-1890-8191>

Geovana Maria Rodrigues de Sousa

Centro Universitário Santo Agostinho/Teresina (PI)

<https://orcid.org/0000-0001-6398-8560>

Handeson Brito Araújo

Universidade Federal do Piauí/Teresina (PI)

<https://orcid.org/0000-0002-8798-4289>

Álvaro Sepúlveda Carvalho Rocha

Universidade Federal do Piauí/Teresina (PI)

<https://orcid.org/0000-0002-7968-9597>

André Felipe de Castro Pereira Chaves

Universidade Federal do Piauí/Teresina (PI)

<https://orcid.org/0000-0002-5965-0011>

Ana Carolina de Macêdo Lima

Universidade Federal do Piauí/Teresina (PI)

<https://orcid.org/0000-0002-9139-3350>

Márcia Astrês Fernandes

RESUMO: Introdução: O panorama atual no campo da saúde pública trazido pela pandemia do novo coronavírus é considerado um grande desafio do século XXI. À medida que enfermeiros enfrentam a pandemia, aumenta o estresse laboral. Objetivou-se, portanto, discutir, a partir da literatura científica, a prevalência, fatores de risco e efeitos do estresse ocupacional nos enfermeiros que estão na linha de frente do combate ao novo coronavírus. Metodologia: O estudo se constitui por uma revisão da literatura científica. Para a definição da questão de pesquisa, utilizou-se da estratégia PICO. A busca pelos dados primários ocorreu nas duas primeiras semanas de agosto de 2020. Os critérios de inclusão foram artigos completos, publicados em inglês, português e espanhol. E os critérios de exclusão foram revisões, editoriais, dados indisponíveis para leitura na íntegra e aqueles estudos que fugissem do tema. Resultados e Discussão: A análise da literatura nos elucida altos índices de estresse ocupacional entre os profissionais da enfermagem. Além disso, ser filho único, longas jornadas de trabalho e ansiedade consistem em fatores de risco encontrados para o desenvolvimento desse estresse. Grande parte dos estudos nomeou o estresse ocupacional como fator de risco para diversos problemas de saúde, como Síndrome de Burnout, fadiga física e mental, esgotamento e desgaste psicológico. Conclusão: Conclui-se que os enfermeiros que lidam na frente do combate ao novo coronavírus possuem altas prevalências de estresse ocupacional relacionado a este contexto, e que ainda há carência de dados primários sobre o tema. Chama-se a atenção para a necessidade da inclusão desses profissionais ao desenvolver projetos de intervenção em saúde mental.

PALAVRAS-CHAVE: Enfermeiros. Estresse Ocupacional. COVID-19.

OCCUPATIONAL STRESS IN NURSING PROFESSIONALS IN FRONT OF THE FIGHT AGAINST COVID-19

ABSTRACT: Introduction: The current panorama in the field of public health brought about by the new coronavirus pandemic is considered a major challenge of the 21st century. As nurses face a pandemic, job stress increases. Therefore, the objective was to discuss, from the scientific literature, the prevalence, risk factors and effects of occupational stress in nurses who are at the frontline of combating the new coronavirus. Methodology: The study consists of a review of the scientific literature. To define the research question, the PICO strategy was used. The search for primary data that occurred in the first two weeks of August 2020. The inclusion criteria were complete articles, published in English, Portuguese and Spanish. And the exclusion criteria were revisions, editorials, data unavailable for reading in full and those studies that fled the theme. Results and Discussion: An analysis of the literature reveals high levels of occupational stress among nursing professionals. In addition, being an

only child, long working hours and anxiety are risk factors found for the development of this stress. Most studies have named occupational stress as a risk factor for several health problems, such as Burnout Syndrome, physical and mental fatigue, exhaustion and psychological exhaustion. Conclusion: It is concluded that nurses who deal with the fight against the new coronavirus have high prevalence of occupational stress related to this context, and that there is still a lack of primary data on the topic. Attention is drawn to the need for professional inclusion when developing mental health intervention projects.

KEYWORDS: Nurses. Occupational Stress. COVID-19.

1. INTRODUÇÃO

O panorama atual no campo da saúde pública trazido pela pandemia do novo coronavírus (SARS-CoV-2) é considerado um desafio maior no século XXI. De acordo com a Organização Mundial da Saúde (OMS), os primeiros casos surgiram na China em meados de dezembro de 2019. No Brasil, os primeiros casos de infecção pelo SARS-CoV-2 foram registrados em fevereiro de 2020 (GUIMARÃES, 2020).

O conhecimento científico sobre o vírus ainda se mostra incipiente para as autoridades sanitárias, sendo conhecidos aspectos como sua alta taxa de contágio e maiores índices de agravamento em grupos específicos como idosos e pessoas com doenças preexistentes. Desta maneira, a implantação de protocolos de atendimento, e os cuidados à saúde da população tornam-se um desafio não somente para pesquisadores responsáveis pelo gerenciamento de políticas públicas, como também para os profissionais de saúde que atuam em contato direto com os casos de infecção pelo novo coronavírus (GUIMARÃES, 2020).

Ademais, à medida que enfermeiros enfrentam a pandemia, aumenta o estresse relacionado ao trabalho. Os enfermeiros se deparam com preocupações sobre o suprimento e acesso suficientes a equipamentos de proteção individual (EPI); pessoal insuficiente e longas jornadas de trabalho; isolamento da família e amigos; discriminação e tratamento negativo daqueles que se preocupam com a disseminação do vírus por enfermeiras; administrar as responsabilidades familiares preocupação com os pacientes doentes e risco substancial de contrair o vírus (STELNICKI *et al.*, 2020).

Estes profissionais estão mais expostos a riscos relacionados à saúde ocupacional, não somente física como mental. Dessa forma, o estresse causado pela mudança abrupta na rotina influencia um estado de tensão modificador da homeostase de uma pessoa, apresentando sinais e sintomas psicossomáticos, como: taquicardia, gastrite, alterações cardiovasculares, insônia entre outros. Em consequência disso, afeta diretamente a qualidade de vida dos profissionais, elevando encargos econômicos, devido ao adoecimento do trabalhador, ao absenteísmo e às licenças para tratamentos de agravos de saúde (JÚNIOR *et al.*, 2020).

Além disso, segundo dados do Conselho Federal de Enfermagem (COFEN), não existe um

levantamento oficial do número de profissionais da saúde afastados em todo o Brasil. Porém, no mês de abril de 2020 foram realizadas fiscalizações *in loco* em 5.780 instituições de saúde no país. No levantamento situacional pelos Conselhos Regionais de Enfermagem (COREN), identificou que 4.602 profissionais foram afastados por suspeita de COVID-19. Essa situação é grave ao indicar um alto índice de contaminação na categoria e insuficiência de EPIs no país (HUMEREZ *et al.*, 2020).

Face à pandemia de COVID-19, os profissionais de enfermagem vêm sofrendo desestímulo para se relacionarem com outros indivíduos por conta do medo e culpa, caso contaminem um ente querido, podendo até mesmo resultar em óbito, conseqüentemente há um aumento no sentimento de isolamento (PEREIRA *et al.*, 2020).

Importa frisar, que o trabalho do enfermeiro no ambiente hospitalar é caracterizado por obrigações e situações que os faz conviver com o sofrimento, o estresse, a dor e a morte, acrescentadas das condições inadequadas de trabalho e segurança e a baixa remuneração (PEREIRA *et al.*, 2020). Diante de uma pandemia como a que vivemos, a enfermagem faz parte de um dos grupos mais afetados, expostos ao risco de contágio e da dor emocional que afeta consideravelmente a saúde mental (PRADO *et al.*, 2020).

Frente ao exposto, o presente trabalho objetivou discutir, a partir da literatura científica, a prevalência, fatores de risco e efeitos do estresse ocupacional nos enfermeiros que estão na linha de frente do combate ao novo coronavírus.

2. METODOLOGIA

O presente estudo se constitui por uma revisão da literatura científica. Para a definição da questão de pesquisa, utilizou-se da estratégia PICo, em que: P (População) - “Enfermeiros”; I (Fenômeno de Interesse) - “Estresse Ocupacional” e Co (Contexto) - “COVID-19”. Desse modo, a questão de pesquisa foi: *Quais são a prevalências, fatores associados e conseqüências do estresse ocupacional sofrido pelos enfermeiros na luta contra o COVID-19?*

A busca pelos dados primários ocorreu nas duas primeiras semanas de Agosto de 2020, nas bases de dados *Medical Literature Analysis and Retrieval System Online* (MEDLINE), Scopus e *Web of Science* acessados via Portal de Periódicos da CAPES (Coordenação de Aperfeiçoamento de Pessoal de Nível Superior), e Literatura Latino-Americana em Ciências da Saúde (LILACS) e Base de Dados de Enfermagem (BDENF) via Biblioteca Virtual em Saúde (BVS).

Os descritores nos idiomas português e espanhol, utilizados para busca nas bases LILACS e BDENF, foram selecionados entre os indexados aos Descritores em Ciências da Saúde (DeCS), e para as bases MEDLINE, Scopus e Web of Science foram usados os termos *Medical Subjects Headings* (MeSH) em inglês, segundo o Quadro 1.

Quadro 1- Descritores e termos MeSH utilizados para busca nas bases de dados por idioma

Acrônimo	DeCS		MeSH
	Idioma		
	Português	Português	Inglês
P	Enfermeiros	<i>Enfermeros</i>	<i>Nurses</i>
I	Estresse Ocupacional	<i>Estrés Laboral</i>	<i>Occupational Stress</i>
Co	COVID-19	COVID-19	COVID-19

Fonte: Autores, 2020

O operador booleano AND serviu para formar as estratégias de busca, sendo usadas da seguinte forma: Enfermeiros AND “Estresse Ocupacional” AND COVID-19; as buscas em inglês e espanhol funcionaram da mesma forma.

Na Figura 1 constam os números de publicações nas bases, excluídos por se encontrarem em mais de uma base diferente, selecionados para leitura na íntegra e elegíveis. A amostra final foi de 6 artigos.

Quadro 1- Descritores e termos MeSH utilizados para busca nas bases de dados por idioma

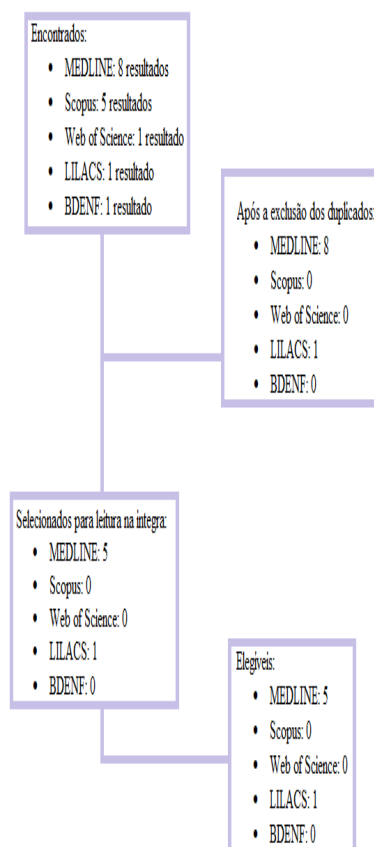

Fonte: Autores, 2020

Os critérios de inclusão foram artigos completos, publicados em inglês, português e espanhol, que trouxessem em seus resultados, a prevalência ou os fatores de risco e consequências do estresse ocupacional entre os enfermeiros na linha de frente do combate à pandemia do SARS-Cov-2, sem recorte temporal. Por sua vez, os critérios de exclusão foram revisões, editoriais, dados indisponíveis para leitura na íntegra e aqueles estudos que fugissem do tema.

3. RESULTADOS E DISCUSSÃO

Os estudos elegíveis para a amostra estão apresentados no Quadro 2.

Quadro 2 - Distribuição dos estudos por título, autores, ano de publicação, periódico, objetivo do estudo

Título do artigo	Autores/Ano de publicação	Periódico	Objetivo
A Comparison of Burnout Frequency Among Oncology Physicians and Nurses Working on the Frontline and Usual Wards During the COVID-19 Epidemic in Wuhan, China.	WU Y et.al./2020	Journal of Pain and Symptom Management	O objetivo deste estudo foi avaliar a prevalência de fadiga entre enfermeiros de linha de frente do combate ao COVID-19 em Wuhan, China, e analisar seus fatores que influenciam a fadiga. Foi utilizado um desenho transversal, multicêntrico, descritivo e amostra de conveniência.
Burnout and its influencing factors between frontline nurses and nurses from other wards during the outbreak of Coronavirus Disease - COVID-19 in Iran.	HOSEIBABADI TS et. al./2020	Investigación y Educación en Enfermería	Avaliar o nível de burnout durante um surto de COVID-19 e identificar seus fatores que influenciam entre enfermeiros de primeira linha e enfermeiros de outras enfermarias.

Prevalence and Influencing Factors on Fatigue of First-line Nurses Combating with COVID-19 in China: A Descriptive Cross-Sectional Study.	ZHAN YX et al./2020	Current Medical Science	Avaliar a prevalência de fadiga entre enfermeiros de linha de frente do combate ao COVID-19 em Wuhan, China, e analisar seus fatores que influenciam a fadiga.
Psychosocial burden of healthcare professionals in times of COVID-19 – a survey conducted at the University Hospital Augsburg.	ZERBINI G et al./2020	German Medical Science	Investigar a carga psicossocial de médicos e enfermeiras, dependendo do grau de contato com Pacientes COVID-19.
The Psychological Change Process of Frontline Nurses Caring for Patients with COVID-19 during Its Outbreak.	ZHANG Y et al./2020	Issues in Mental Health Nursing	Identificar o processo de mudança psicológica das enfermeiras cadastradas que atuaram no epicentro do surto COVID-19.
Work stress among Chinese nurses to support Wuhan in fighting against COVID-19 epidemic.	MO Y et al./2020	Journal of Nursing Management	Investigar o estresse no trabalho entre enfermeiras chinesas que estão apoiando Wuhan na luta contra o COVID - 19 e explorar os fatores de influência relevantes.

Fonte: Autores, 2020

Percebe-se, em primeiro momento, predominância dos métodos transversais nos estudos componentes do presente trabalho, sendo cerca de 83,4% (n = 5) deste delineamento e apenas 16,7% (n = 1) dos demais métodos de delineamento, especificamente, qualitativo descritivo. Com relação ao idioma, todos foram publicados no idioma inglês. Quanto ao país de origem, aproximadamente 66,6% (n = 4) dos estudos foram realizados na China, aproximadamente 16,7% (n = 1) foram conduzidos no Iran e 16,7% (n = 1) na Alemanha.

No que se refere à prevalência do estresse ocupacional entre os profissionais de enfermagem

que atuam na linha de frente do combate ao COVID-19, a análise da literatura nos elucida altos índices desta doença ocupacional entre esses profissionais, inclusive em grandes amostras de pessoas, como evidenciado em um estudo descritivo transversal realizado com 2667 enfermeiros em Wuhan, na China, em que cerca de 62% desses profissionais (N = 1268) se encontravam no grupo de estresse percebido (ZHAN *et al.*, 2020).

De semelhante forma, a maioria dos estudos componentes da presente discussão apresentaram diferenças entre o estresse sofrido pelos enfermeiros que estão na linha de frente do combate à pandemia, e os que não estão, em que o estresse ocupacional da população de interesse foi significativamente maior nestes quando comparado ao estresse no trabalho sofrido pelos enfermeiros das enfermarias regulares (HOSEIBABADI *et al.*, 2020; ZERBINI *et al.*, 2020).

Contudo, houve certa discrepância entre os achados analisados, nos quais em um estudo chinês realizado com 190 profissionais de enfermagem, 96 destes da linha de frente, 76% destes últimos discordaram veementemente ou discordaram que ele e/ou ela se sente mais esgotado agora em comparação com antes da crise COVID-19, assim como menores níveis de Burnout, ambas as complicações diretamente relacionadas ao estresse ocupacional, com diferenças significativas (WU *et al.*, 2020).

Acerca dos fatores de risco para o estresse ocupacional entre a população de interesse enquanto no contexto aqui descrito, além da exposição maior ao vírus supracitada, ser filho único, longas jornadas de trabalho e ansiedade foram os fatores apontados por uma pesquisa feita na China com 180 profissionais de enfermagem (MO *et al.*, 2020). Os resultados de Mo *et al.*, 2020 evidenciaram que quanto maior era carga de estresse total, maior era o escore de ansiedade medido.

O mesmo estudo também apontou que o escore de carga total de estresse foi positivamente correlacionado com o instrumento que foi utilizado para medir a ansiedade nesta pesquisa.

Outrossim, um estudo qualitativo descritivo realizado em um hospital de Wuhan, China, trouxe por meio das discussões com os 23 enfermeiros da amostra, os desconfortos físicos causados pelo uso de EPIs. Nesta pesquisa, os profissionais afirmaram que a vestimenta pesada do EPI fazia com que sentissem dificuldade para respirar e sofressem de desconforto no peito, sendo este desconforto responsável pelo agravamento do seu estresse psicológico (ZHANG *et al.*, 2020).

Por fim, em se tratando das consequências do fenômeno de interesse aqui abordado, boa parte dos estudos analisados pelos presentes autores nomearam o estresse ocupacional como fator de risco para diversos problemas de saúde, como Síndrome de Burnout, fadiga física e mental, esgotamento e desgaste psicológico (HOSEINABADI *et al.*, 2020; ZHAN *et al.*, 2020; ZERBINI *et al.*, 2020).

Em pesquisa conduzida com 245 enfermeiros na cidade de Torbat Heydariyeh, Irã, 151 destes sendo do grupo de exposição ao SARS-Cov-2, estresse no trabalho foi considerado significativo fator de risco para burnout relacionado a COVID-19, assim como principal fator relacionado com esgotamento (HOSEINABADI *et al.*, 2020). Corroborando com o estudo, uma pesquisa com delineamento descritivo transversal realizado em Wuhan, na China, o estresse percebido influenciou a fadiga física e mental em uma amostra de 2667 enfermeiros, com diferenças estatisticamente significativas (ZHAN

et al., 2020).

4. CONCLUSÃO

Conclui-se que os enfermeiros que estão na linha de frente do combate ao novo coronavírus ao redor do mundo possuem altas prevalências de estresse ocupacional relacionado a este contexto. O desconforto causado pelo uso de EPIs, ser enfermeiro filho único de sua família, longas jornadas de trabalho e ansiedade foram os fatores de risco relacionado a esta doença ocupacional, e esta por sua vez elevou os níveis de Burnout, fadiga física e mental, esgotamento e desgaste psicológico entre esses profissionais.

Percebe-se ainda que, há carência de dados primários acerca do estresse ocupacional entre os enfermeiros imersos nesse contexto a nível nacional e também mundial, tendo em vista que o número de publicações recuperadas acerca do tema foi pequeno.

Tendo em vista os dados discutidos, é essencial se levar em consideração as necessidades gerais e individuais dos profissionais de enfermagem ao desenvolver programas de intervenção em saúde mental, principalmente daqueles que estão na linha de frente do combate à pandemia, assim como aos serviços de saúde cabe a responsabilidade de melhorar as condições de trabalho e valorização dos trabalhadores.

5. CONFLITO DE INTERESSE

Os autores declaram não haver conflito de interesse.

6. REFERÊNCIAS:

GUIMARÃES, F. Atuação do fisioterapeuta em unidades de terapia intensiva no contexto da pandemia de COVID-19. **Fisioterapia em Movimento**. v. 33, 2020. Disponível: <https://doi.org/10.1590/1980-5918.033.ed01>. Acesso em: 15 de agosto de 2020.

HOSEINABADI, T. S.; KAKHKI, S.; TEIMORI, G.; NAYYERI, S. Burnout and its influencing factors between frontline nurses and nurses from other wards during the outbreak of Coronavirus Disease – COVID-19 in Iran. **Investigación y Educación en Enfermería**. v. 38, n. 2, 2020. Disponível em: <https://doi.org/10.17533/udea.iee.v38n2e03>. Acesso em: 12 de agosto de 2020.

HUMEREZ, D. C.; OHL, R. I. B.; SILVA, M. C. N. Saúde mental dos profissionais de enfermagem do Brasil no contexto da pandemia Covid-19: ação do Conselho Federal de Enfermagem. **Cogitare Enfermagem**. v. 25, 2020. Disponível em: <https://revistas.ufpr.br/cogitare/article/view/74115/40808>. Acesso em: 15 de agosto de 2020.

MO, Y. et. al. Work stress among Chinese nurses to support Wuhan in fighting against COVID-19 epidemic. **Journal of Nursing Management**. v. 28, p. 1002-09. Disponível em: <https://doi.org/10.1111/jonm.13014>. Acesso em: 10 de agosto de 2020.

PEREIRA, M. D.; TORRES, E. C.; PEREIRA, M. D.; ANTUNES, P. F. S.; COSTA, C. F. T. Emotional distress of nurses in the hospital setting in the face of the covid-19 pandemic. **Research, Society and Development**. v. 9, n. 8, P. 1-21, 2020. Disponível em: <https://doi.org/10.1590/SciELOPreprints.675>. Acesso em: 10 de agosto de 2020.

PRADO, A. D.; PEIXOTO, B. C.; SILVA, A. M. B.; SCALIA, L. A. M. A saúde mental dos profissionais de saúde frente à pandemia do COVID-19: uma revisão integrativa. **Revista Eletrônica Acervo Saúde**. v.46, p. 1-9, 2020. Disponível em: <https://acervomais.com.br/index.php/saude/article/view/4128>. Acesso em: 15 de agosto de 2020.

SOUSA JÚNIOR, B. S.; MENDONÇA, A. E. O.; ARAÚJO, A. C.; SANTOS, R. C.; NETO, F. A. D.; SILVA, R. A. R. Pandemia do coronavírus: Estratégia amenizadoras do estresse ocupacional em trabalhadores da saúde. **Enfermagem em Foco**. v.11, n.1, p. 148-54, 2020. Disponível em: <http://revista.cofen.gov.br/index.php/enfermagem/article/view/3644/818>. Acesso em: 15 de agosto de 2020.

STELNICKI, A. M.; CARLETON, R. N.; REICHERT, C. Nurses' Mental Health and Well-Being: COVID-19 Impacts. **Canadian Journal of Nursing Research**. p. 1-3, 2020. Disponível em: <https://journals.sagepub.com/doi/full/10.1177/0844562120931623>. Acesso em: 19 de agosto de 2020.

WU, Y. et. al. A comparison of burnout frequency among oncology physicians and nurses working on the frontline and usual wards during the COVID-19 epidemic in Wuhan, China. **Journal of Pain and Symptom Management**. v. 60, n. 1, p. 60-65, 2020. Disponível em: <https://doi.org/10.1016/j.jpainsymman.2020.04.008>. Acesso em: 17 de agosto de 2020.

ZERBINI, G.; EBIGBO, A.; REICHERTS, P.; KUNZ, M.; MESSMAN, H. Psychosocial burden of healthcare professionals in times of COVID-19 - a survey conducted at the University Hospital Augsburg. **GMS German Medical Science**. v. 18, p. 1-9, 2020. Disponível em: <https://doi.org/10.3205/000281>. Acesso em: 16 de agosto de 2020.

ZHAN, Y. et. al. Prevalence and influencing factors on fatigue of first-line nurses combating with COVID-19 in China: a descriptive cross-sectional study. **Current Medical Science**. v. 40, n. 4, p. 1-11, 2020. Disponível em: <https://doi.org/10.1007/s11596-020-2226-9>. Acesso em: 13 de agosto de 2020.

ZHANG, Y. et. al. The psychological change process of frontline nurses caring for patients with COVID-19 during its outbreak. **Issues in Mental Health Nursing**. v. 41, n. 6, p. 525-30, 2020. Disponível em: <https://doi.org/10.1080/01612840.2020.1752865>. Acesso em: 11 de agosto de 2020.

ÍNDICE REMISSIVO

A

abandono da profissão 377, 382
ações estratégicas 406, 415
Administração de Serviços de Saúde 302
adoecimento psíquico 405, 407, 408, 413, 415
Agência Nacional de Vigilância Sanitária (ANVISA) 127, 251, 310, 467
agente etiológico 64, 74, 85, 96, 108, 122, 462
agravos psicológicos 406
alimentação saudável 264, 268, 281, 285, 286
Amamentação 206, 208, 210, 211, 212, 213
ansiedade 194, 202, 287, 319, 336, 338, 339, 340, 376, 379, 381, 385, 391, 392, 396, 400, 406, 407, 408, 409, 410, 411, 412, 413, 414, 415, 418, 422, 428, 430, 434, 436, 437, 438, 440, 441, 448, 449, 452
assistência digna de qualidade 369
atendimento 47, 74, 80, 83, 91, 92, 111, 124, 125, 126, 135, 159, 178, 179, 250, 251, 255, 268, 276, 282, 283, 284, 289, 298, 303, 306, 315, 347, 354, 356, 358, 362, 363, 364, 371, 373, 379, 386, 413, 459, 464, 465, 466
ausência de vacina 122, 462
automedicação 146, 154, 454, 455, 456, 457, 459, 460, 461

B

bem-estar psicológico 409, 413, 431, 448, 449, 453
benefícios da amamentação 206, 209, 210, 212
Betacoronavírus 126, 186, 466
Bruxismo 337, 341

C

carga horária de trabalho excessiva 370, 405
ciência 159, 271, 273, 274, 276, 277
Cirurgia Bariátrica 264
Cloroquina 144, 146, 147, 148, 149, 162
comorbidades 34, 35, 50, 51, 52, 72, 74, 75, 76, 78, 79, 80, 137, 188, 194, 201, 202, 207, 243, 244, 265, 267, 284, 285, 287, 288, 363, 378, 439
competências profissionais 377, 382
condições de trabalho 118, 364, 370, 377, 382, 392
consequências econômicas 294, 297, 449
construção de perspectivas 394
coronavírus 30, 31, 32, 36, 37, 39, 40, 41, 45, 46, 47, 49, 51, 52, 54, 55, 56, 57, 58, 61, 63, 69, 70, 74, 76, 78, 79, 84, 85, 86, 87, 97, 101, 102, 105, 107, 108, 115, 116, 123, 124, 125, 126, 127, 130, 131, 132, 133, 134, 135, 136, 138, 139, 141, 146, 147, 148, 152, 163, 164, 166, 177, 178, 182, 186, 187, 188, 189, 190, 191, 192, 196, 200,

207, 210, 212, 243, 249, 250, 251, 252, 255, 258, 261, 265, 267, 271, 273, 274, 276, 277, 278, 281, 283, 285, 290, 297, 299, 306, 309, 311, 319, 320, 336, 337, 338, 339, 341, 342, 351, 358, 364, 365, 368, 369, 370, 375, 377, 378, 379, 380, 381, 382, 385, 386, 387, 392, 393, 394, 395, 406, 407, 413, 415, 417, 420, 421, 422, 423, 424, 426, 428, 429, 433, 435, 436, 437, 459, 463, 464, 465, 466, 467

COVID-19 29, 30, 31, 32, 33, 34, 35, 36, 37, 38, 39, 40, 46, 47, 48, 49, 50, 51, 53, 54, 55, 57, 58, 59, 61, 63, 64, 65, 66, 67, 68, 69, 70, 71, 72, 73, 74, 75, 76, 77, 78, 79, 81, 82, 83, 84, 85, 86, 87, 88, 89, 90, 91, 92, 93, 94, 95, 96, 97, 98, 99, 100, 101, 102, 103, 104, 105, 106, 107, 108, 110, 111, 112, 113, 114, 115, 116, 117, 118, 119, 120, 121, 122, 123, 124, 125, 126, 127, 128, 130, 131, 132, 134, 135, 137, 140, 141, 142, 143, 144, 145, 146, 147, 149, 150, 151, 152, 153, 154, 156, 158, 159, 160, 161, 162, 163, 164, 165, 166, 167, 168, 169, 170, 171, 172, 173, 176, 177, 178, 182, 183, 184, 185, 186, 187, 188, 189, 190, 191, 192, 193, 194, 195, 196, 197, 198, 199, 200, 201, 202, 203, 204, 205, 206, 207, 208, 209, 210, 211, 212, 213, 214, 216, 217, 218, 219, 220, 221, 243, 244, 245, 246, 247, 248, 250, 251, 252, 254, 255, 256, 257, 258, 259, 260, 261, 262, 264, 265, 266, 267, 269, 270, 271, 272, 273, 274, 275, 278, 280, 281, 282, 283, 284, 285, 286, 287, 288, 289, 290, 291, 293, 294, 295, 296, 297, 298, 299, 300, 301, 302, 303, 304, 306, 307, 308, 309, 310, 311, 315, 316, 317, 322, 323, 324, 336, 337, 338, 339, 341, 342, 345, 346, 348, 349, 355, 356, 357, 358, 359, 361, 362, 363, 364, 365, 366, 367, 369, 370, 372, 374, 375, 376, 377, 378, 379, 381, 382, 383, 384, 385, 386, 387, 388, 389, 390, 391, 392, 393, 394, 395, 396, 397, 400, 401, 403, 404, 407, 408, 409, 410, 411, 412, 413, 414, 416, 417, 418, 419, 420, 421, 422, 424, 425, 426, 429, 430, 431, 432, 433, 434, 435, 436, 437, 438, 439, 440, 441, 442, 443, 444, 445, 446, 447, 448, 449, 450, 451, 453, 462, 463, 464, 465, 466, 467, 468

cuidado humanizado 302, 303, 423, 424

cuidados no pré-natal 199, 202

D

Delirium 165, 166, 167, 168, 169, 170, 171, 172, 173

depressão 194, 202, 244, 336, 338, 339, 340, 371, 379, 381, 406, 407, 409, 410, 411, 412, 415, 422, 430, 434, 436, 437, 438, 440, 441, 448, 450

dermatite de contao 249

desgaste psicológico 385, 391, 392

desgastes dentários 337, 341

deteriorações emocionais 406, 415

Dieta 281

difícil isolamento 405

dinâmica familiar 448, 449, 450

disfunção músculo-esquelética 336, 339

distanciamento social 65, 95, 102, 107, 110, 118, 122, 124, 126, 144, 145, 182, 266, 272, 275, 278, 286, 297, 298, 307, 358, 379, 409, 411, 414, 431, 436, 439, 448, 449, 450, 451, 452, 462, 464, 466

distúrbio neuropsiquiátrico 165

Doença de Kawasaki. 216

doença viral 64

dor orofacial 337, 338, 339, 340

E

Economia Médica 294

eczema 249, 250, 253

educação em saúde 45, 183, 209, 320, 454, 456, 457, 459

Enfermagem 36, 39, 61, 93, 122, 124, 127, 128, 149, 183, 197, 206, 208, 210, 212, 213, 254, 262, 300, 304, 316, 318, 319, 321, 348, 356, 358, 361, 365, 366, 367, 369, 371, 372, 375, 376, 382, 386, 387, 392, 393, 417, 461, 462, 464, 467, 468

enfermeiros 60, 120, 206, 212, 349, 358, 363, 372, 375, 385, 386, 387, 389, 390, 391, 392, 411, 420, 423, 424

Ensaio Controlado Randomizado 158, 160

Epidemiologia 30, 39, 46, 47, 54, 63, 72, 85, 92, 105, 108, 113, 127, 149, 433, 467

equilíbrio da vida 394

Equipamentos de Proteção Individual 249, 250, 253, 288, 345

esgotamento 311, 379, 385, 391, 392, 440

Espaço-tempo 394

estado psicológico da população 336, 338

estresse laboral 385

estresse ocupacional 364, 385, 387, 389, 390, 391, 392, 393

extração do leite 206

F

fadiga física e mental 385, 391, 392

fake news 150, 151, 152, 153, 154, 155, 156, 319

falta de planejamento 369

Família 183, 257, 374, 448

fisiopatologia 66, 130, 131, 132, 133, 136, 139, 167, 243, 410

G

Gestação 176, 182

gravidade clínica 122, 199, 201, 462

Gravidez 186

Grupos de Risco 72

H

Hidroxicloroquina 137, 144, 146, 147, 148, 149, 162, 164

Higiene das mãos 351

higienização 40, 54, 61, 107, 124, 250, 253, 260, 283, 351, 352, 353, 354, 464

higienização das mãos 351, 352, 353

hiperemia 249, 253

hipertensão 31, 50, 52, 72, 74, 76, 179, 188, 243, 244, 267, 275, 362, 410, 439

Hospitalização 166, 168

Humanização da Assistência 302

I

impacto na economia 420
impacto na saúde mental 420, 422, 423
impacto psicossocial 428, 430
impactos da pandemia 294, 296, 362, 364, 377, 379, 414, 421
Impactos na Saúde 356
indicadores cognitivos 434
indicadores de saúde 63, 69, 116, 117, 413, 434, 441
infecção por microrganismo 351
Infecção respiratória 85
infecções infectocontagiosas 115
Infecções por Coronavirus 72, 216, 218, 356
infectividade 108, 122, 131, 258, 260, 462
infraestrutura hospitalar 54, 61
Instituições de Longa Permanência para Idosos (ILPI) 258, 259, 261
Instituições de Saúde 319, 321
isolamento 46, 54, 58, 60, 61, 65, 66, 91, 92, 96, 101, 109, 110, 125, 126, 127, 139, 144, 145, 168, 172, 173, 179, 181, 194, 195, 196, 199, 202, 203, 261, 264, 265, 266, 268, 283, 286, 295, 297, 307, 363, 379, 382, 386, 387, 394, 395, 396, 400, 401, 405, 407, 408, 409, 410, 411, 412, 413, 414, 415, 420, 421, 422, 423, 424, 428, 429, 430, 431, 432, 433, 436, 438, 439, 441, 448, 451, 453, 457, 465, 466, 467

L

lactente 206, 209
lesões de pele 249, 250, 251, 252, 253, 254, 255
lesões por pressão 249, 251, 252, 255, 256
linha de frente contra a Covid-19 249, 254, 255

M

manutenção da amamentação 206, 208
medicações orais 130
Medicina 29, 93, 104, 111, 129, 143, 164, 184, 205, 257, 271, 273, 274, 278, 316, 317, 355, 356, 374, 454, 460
medidas comportamentais de prevenção 122, 126, 462, 466
medidas de contenção da pandemia 95, 102
medidas de prevenção 45, 65, 85, 87, 91, 111, 122, 124, 127, 209, 249, 255, 260, 350, 407, 413, 462, 464, 467
medidas preventivas 39, 41, 46, 119, 122, 154, 209, 259, 273, 319, 358, 431, 462
medidas profiláticas 130, 139
medo 125, 146, 148, 155, 299, 336, 338, 339, 348, 372, 374, 379, 380, 381, 387, 400, 409, 412, 413, 414, 420, 423, 428, 430, 431, 432, 434, 436, 437, 440, 441, 448, 450, 465
monitoramento das curvas epidêmicas 105, 107
Mortalidade infantil 176
mutação viral 271

N

níveis de estresse 340, 364, 434, 437, 441

Notícias 150

notícias falsas 150, 154, 155, 283, 319, 413

notícias inverossímeis 319

Nutrição 281, 282, 283, 285, 286, 289, 403

O

obesidade 74, 209, 243, 244, 264, 265, 266, 267, 286

Óbito 50

P

Pacientes 144, 145, 146, 170, 287, 288, 290, 340, 390, 440

pacientes oncológicos 76

Pandemia 30, 39, 47, 105, 206, 213, 214, 250, 280, 291, 294, 307, 311, 351, 353, 369, 374, 375, 377, 380, 393, 394, 405, 406, 408, 428, 448, 453, 455

Pandemias 106, 176, 208

patógenos respiratórios 186, 252

perda da liberdade 428, 432

Perfil Epidemiológico 50

políticas públicas 75, 105, 106, 108, 113, 119, 120, 126, 149, 386, 424, 433, 466

pós-cirurgia bariátrica 264, 265

pós-pandemia 271, 409, 424, 431

Prática Clínica Baseada em Evidências 158, 159

Prevenção 47, 87, 122, 124, 125, 261, 462, 464, 465

profissionais de saúde 30, 36, 118, 119, 125, 127, 144, 148, 159, 162, 167, 168, 173, 181, 208, 249, 250, 251, 253, 254, 255, 256, 259, 260, 271, 275, 284, 288, 289, 306, 307, 345, 346, 347, 348, 352, 362, 363, 364, 365, 367, 370, 371, 375, 376, 377, 379, 380, 381, 382, 386, 393, 405, 411, 413, 415, 422, 424, 432, 434, 439, 440, 441, 465, 467

proliferação de bactérias 351

Q

qualidade de vida 74, 180, 251, 264, 267, 286, 298, 337, 341, 366, 386, 394, 456

qualidade do sono 339, 409, 434, 437, 441

quarentena 53, 66, 109, 110, 172, 266, 295, 339, 349, 381, 382, 409, 411, 412, 413, 414, 420, 422, 423, 428, 430, 436, 437, 448, 449, 456

R

Recursos Humanos 369, 374

redes sociais 150, 151, 154, 155, 159, 183, 276, 283, 324, 412, 437, 458

regulamentação 310, 315

relações familiares 448, 450, 451, 452, 453
resposta hiper inflamatória multissistêmica 216
resposta imunológica 281, 286, 436
Ressignificações 394
restrições sociais 434, 437, 438, 439
risco dos idosos 258

S

SARS-CoV-2 29, 30, 31, 32, 33, 37, 38, 40, 47, 54, 55, 57, 64, 69, 85, 86, 87, 92, 93, 95, 96, 101, 103, 105, 106, 107, 112, 122, 123, 124, 126, 127, 129, 130, 131, 132, 133, 134, 135, 136, 137, 138, 139, 140, 141, 142, 144, 145, 146, 147, 148, 149, 151, 157, 158, 159, 162, 163, 166, 167, 170, 173, 177, 178, 184, 186, 187, 188, 190, 191, 193, 194, 195, 196, 197, 199, 200, 201, 204, 213, 240, 243, 244, 252, 255, 261, 274, 284, 285, 287, 288, 291, 295, 320, 336, 337, 339, 346, 356, 357, 378, 379, 383, 386, 395, 415, 442, 445, 462, 463, 464, 466, 467
Saúde Coletiva 120, 127, 150, 316, 415, 467
saúde de gestantes 199, 200, 201, 204
Saúde Indígena 115, 116, 117, 118, 119, 120, 121
saúde mental 275, 298, 306, 323, 339, 367, 377, 379, 380, 381, 383, 385, 387, 392, 393, 405, 407, 408, 411, 412, 413, 414, 415, 416, 417, 420, 421, 422, 423, 424, 425, 428, 429, 430, 431, 432, 433, 434, 436, 437, 438, 439, 440, 441, 448, 449, 450, 452, 453
saúde pública 39, 40, 54, 55, 87, 112, 123, 146, 166, 187, 200, 254, 276, 284, 310, 336, 338, 339, 345, 353, 369, 382, 385, 386, 406, 411, 415, 420, 421, 422, 431, 435, 436, 440, 457, 463
segurança do profissional de saúde 345
Síndrome de Burnout 385, 391
síndrome de Kawasaki 216, 217, 218, 220
Síndrome de Linfonodos Mucocutâneos 217
Síndrome Respiratória Aguda Grave (SARS) 49, 51
síndromes gripais 65, 199, 201, 251, 255
sintomas psicopatológicos 428, 430
Sistema Único de Saúde 46, 75, 81, 115, 116, 206, 208, 299, 302, 311, 316, 346, 363, 364
situação nutricional 281, 285
sofrimento moral 377, 379, 380, 381, 382
subnotificação 63, 69, 95, 96, 97, 100, 101, 102, 103, 113, 364

T

taxa de letalidade 39, 45, 63, 66, 68, 72, 85, 88, 110, 356
taxa de mortalidade 33, 44, 63, 79, 89, 111, 259, 358, 361, 362, 363, 378, 437
taxa de transmissibilidade 105, 107
taxas de mortalidade 43, 75, 192, 242, 243, 362
teleatendimento 264, 266, 267, 268
terapia antiviral segura 144, 146
terapia farmacológica específica 96, 158, 163

terapia nutricional 281, 283, 285, 286, 289

Tratamento 144, 145, 146, 160

U

uso de EPIs 250, 345, 349, 391, 392

V

valorização profissional 377, 382

veículos midiáticos 319, 321

ventiladores mecânicos (VM) 310, 311

violência doméstica 194, 448, 451, 452

vírus 31, 32, 33, 37, 40, 46, 52, 53, 54, 61, 66, 67, 70, 73, 74, 85, 86, 91, 95, 96, 107, 109, 110, 115, 116, 122, 124, 125, 126, 130, 131, 132, 133, 134, 135, 136, 137, 138, 139, 144, 145, 148, 151, 152, 154, 155, 162, 166, 172, 177, 179, 186, 187, 188, 196, 199, 200, 202, 206, 207, 208, 209, 212, 216, 217, 218, 243, 244, 252, 259, 260, 264, 265, 269, 274, 284, 285, 319, 339, 348, 357, 371, 378, 379, 386, 391, 395, 397, 405, 406, 407, 408, 410, 413, 422, 429, 430, 431, 435, 437, 441, 462, 464, 465, 466

Vírus da SARS 130

Vulnerabilidade em Saúde 258

editoraomnisscientia@gmail.com



<https://editoraomnisscientia.com.br/>



@editora_omnis_scientia



<https://www.facebook.com/omnis.scientia.9>



editoraomnisscientia@gmail.com



<https://editoraomnisscientia.com.br/>



@editora_omnis_scientia



<https://www.facebook.com/omnis.scientia.9>

