

SAÚDE PÚBLICA NO SÉCULO XXI: PANDEMIA DE COVID-19

VOLUME 1

Organizadores

Marcos Cezar Feitosa de Paula Machado

Priscila Maria de Barros Rodrigues

Lídia Pinheiro da Nóbrega

Welma Emídio da Silva

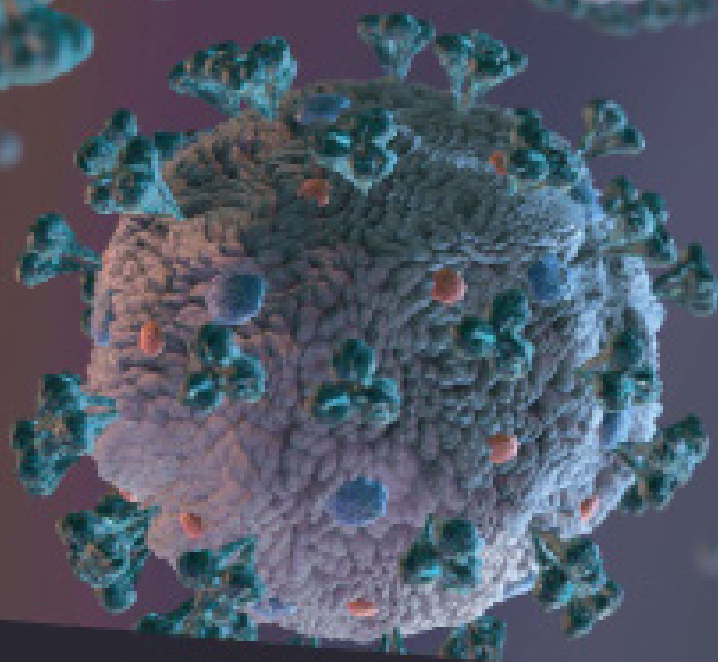

SAÚDE PÚBLICA NO SÉCULO XXI: PANDEMIA DE COVID-19

VOLUME 1

Organizadores

Marcos Cezar Feitosa de Paula Machado

Priscila Maria de Barros Rodrigues

Lídia Pinheiro da Nóbrega

Welma Emídio da Silva

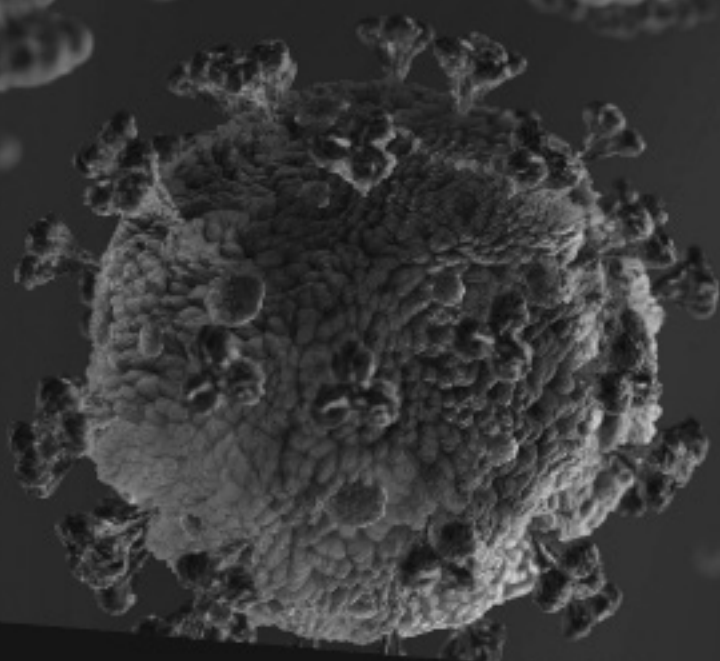

Editora Omnis Scientia

SAÚDE PÚBLICA NO SÉCULO XXI: PANDEMIA DE COVID-19

Volume 1

1ª Edição

Triunfo – PE

2020

Editor-Chefe

Me. Daniel Luís Viana Cruz

Organizadores

Marcos Cezar Feitosa de Paula Machado

Priscila Maria de Barros Rodrigues

Lídia Pinheiro da Nóbrega

Welma Emídio da Silva

Conselho Editorial

Dra. Pauliana Valéria Machado Galvão

Dr. Wendel José Teles Pontes

Dr. Walter Santos Evangelista Júnior

Dr. Cássio Brancaleone

Dr. Plínio Pereira Gomes Júnior

Editores de Área – Ciências da Saúde

Dra. Camyla Rocha de Carvalho Guedine

Dr. Leandro dos Santos

Dr. Hugo Barbosa do Nascimento

Dra. Pauliana Valéria Machado Galvão

Assistentes Editoriais

Thialla Larangeira Amorim

Andrea Telino Gomes

Imagem de Capa

Freepik

Edição de Arte

Leandro José Dionísio

Revisão

Os autores



Este trabalho está licenciado com uma Licença Creative Commons – Atribuição-NãoComercial-SemDerivações 4.0 Internacional.

O conteúdo abordado nos artigos, seus dados em sua forma, correção e confiabilidade são de responsabilidade exclusiva dos autores.

**Dados Internacionais de Catalogação na Publicação (CIP)
(eDOC BRASIL, Belo Horizonte/MG)**

S255 Saúde pública no século XXI [livro eletrônico] : pandemia de Covid-19: volume 1 / Organizadores Marcos Cezar Feitosa de Paula Machado... [et al.]. – Triunfo, PE: Omnis Scientia, 2020.
481 p. : il. ; PDF

Inclui bibliografia

ISBN 978-65-88958-06-3

DOI 10.47094/978-65-88958-06-3

1. Covid-19. 2. Coronavírus. 3. Isolamento social. 4. Pandemia.
5. Saúde pública. I. Machado, Marcos Cezar Feitosa de Paula.
II. Rodrigues, Priscila Maria de Barros. III. Nóbrega, Lídia Pinheiro da.
IV. Silva, Welma Emídio da.

CDD 616.203

Elaborado por Maurício Amormino Júnior – CRB6/2422

Editora Omnis Scientia

Triunfo – Pernambuco – Brasil

Telefone: +55 (87) 99656-3565

editoraomnisscientia.com.br

contato@editoraomnisscientia.com.br



PREFÁCIO

O ano de 2020, com certeza, ficará marcado na história. Pois, uma pandemia parou o mundo. Surpreendeu-nos, trazendo consigo inúmeros impactos na vida das pessoas. Isso tudo causou mudanças não apenas nas questões emocionais e afetivas como, por exemplo, na forma das pessoas se relacionarem, mas também, a respeito da saúde de forma geral, ou seja, psicológica e/ou física. Além do aspecto social e de saúde, a pandemia de COVID-19 provocou também consequências no âmbito político-econômico de diversos países.

Com isso, selecionamos trabalhos que abordam o tema, mostrando os impactos em diversas áreas, tais como na epidemiologia, na saúde pública e do trabalhador, nas ciências farmacêuticas, medicina, nutrição, economia e sociedade, odontologia e alguns trabalhos também relacionados à educação em saúde.

Em nossos livros selecionamos um dos capítulos para premiação como forma de incentivo para os autores, e entre os excelentes trabalhos selecionados para compor este livro, o premiado foi o capítulo 16, intitulado “Relação do desenvolvimento de delirium em pacientes com COVID-19 hospitalizados em unidade de terapia intensiva”.

SUMÁRIO

PARTE I - EPIDEMIOLOGIA

CAPÍTULO 1.....29

PERFIL EPIDEMIOLÓGICO DE INDIVÍDUOS INFECTADOS PELO COVID-19 NO BRASIL

Myrna Marcionila Xenofonte Rodrigues

Alice Sampaio de Oliveira Dias

Jeully Pereira Pires

Arian Santos Figueiredo

Yuri Mota do Nascimento

Maria do Socorro Vieira Gadelha

DOI: 10.47094/978-65-88958-06-3.29-

CAPÍTULO 2.....39

PANORAMA NORDESTINO FRENTE AO NOVO CORONAVÍRUS

Tamyles Bezerra Matos

Kelly Saraiva dos Santos

Giovanna de Oliveira Libório Dourado

DOI: 10.47094/978-65-88958-06-3.39-

CAPÍTULO 3.....49

PERFIL EPIDEMIOLÓGICO DOS ÓBITOS POR COVID-19 NO ESTADO DA PARAÍBA

Pedro Ítalo Marques Nogueira

Jackson Duarte Santana

Kaique Lopes Elias

Rita de Cássia Pereira Santos

Macerlane Lira Silva

Ankilma do Nascimento Andrade Feitosa

DOI: 10.47094/978-65-88958-06-3.49-

CAPÍTULO 4.....54

UM ESTUDO PRELIMINAR SOBRE A COVID-19 EM BOA VISTA -RORAIMA

Joana Muñoz Palomino

Simone Lopes de Almeida

Kristiane Alves de Araújo

DOI: 10.47094/978-65-88958-06-3.54-

CAPÍTULO 5.....63

PREVALÊNCIA DE COVID-19 NOS PRIMEIROS MESES DA EPIDEMIA NO ESTADO DO PARÁ

Cristiano Gonçalves Morais

Heloisa do Nascimento de Moura Meneses

DOI: 10.47094/978-65-88958-06-3.63-

CAPÍTULO 6.....71

ANÁLISE DA POPULAÇÃO DE RISCO À COVID-19 NO ESTADO DO PARÁ: UM ESTUDO TRANSVERSAL

Eunice de Oliveira Costa

Andréia Di Paula Costa Melo

Paulo Cesar Lobato Magalhães

Fernando Maia Coutinho

Yuri Fadi Geha

Márcio César Ribeiro Marvão

Talles Levi Pereira Nogueira

Carolina Bastos Brega

Mayara Cristina Pereira Lobo

Aline do Socorro Lima Kzam

Carlos Victor Carvalho Gomes

Daniel Abdallah Zahalan

DOI: 10.47094/978-65-88958-06-3.71-

CAPÍTULO 7.....85

COVID-19: ESTUDO EPIDEMIOLÓGICO DOS CASOS DE ÓBITOS NO ESTADO DO PARÁ, AMAZÔNIA, BRASIL

Daniela Pereira Lopes

Gabrielly Ketenen Costa Batista

Erika Danielle Ribeiro Dourado

DOI: 10.47094/978-65-88958-06-3.85-

CAPÍTULO 8.....94

COVID-19 NO ESTADO DO PARÁ: UMA ESTIMATIVA DA SUBNOTIFICAÇÃO DE CASOS

Amanda Maria de Almeida Moreira

Matheus Chaves Silva

Amanda Silva Arenhardt

Tayna Ianka da Costa Oliveira

José Natanael Gama dos Santos

Hilton José Vaz

Marilia Vitoria Santos de Souza

Gabriel Felipe Perdigão Barros Monteiro

Lara Gabriele Silva da Silva

Naiana de Paula Tavares

Cibele Maria de Almeida

Maria Gabriela Perdigão Barros Monteiro

DOI: 10.47094/978-65-88958-06-3.94-

CAPÍTULO 9.....104

COVID-19 E AS CONTRIBUIÇÕES DA EPIDEMIOLOGIA: UMA REVISÃO NARRATIVA

Fernanda Pêgo Miranda Netto

Felipe Silva Ferreira Mattos

Ana Carolina Gomes Barroso Ferreira Mattos

Isabella Pêgo Miranda Netto

Gustavo Almeida Keller

Matheus Coelho Prudêncio

Gabriela Bahia Ribeiro Reis

Guilherme Ribeiro da Silva Rocha

Túlio Lima Albuquerque Brum

Velsa Correia da Silva Reis

Tainara Sales Miranda

DOI: 10.47094/978-65-88958-06-3.104-

PARTE II - SAÚDE PÚBLICA

CAPÍTULO 10.....115

SAÚDE INDÍGENA EM MEIO À PANDEMIA DE COVID-19: UM DESAFIO DE SAÚDE PÚBLICA

Thiago Emanuel Rodrigues Novaes

Ana Selia Rodrigues Novaes

DOI: 10.47094/978-65-88958-06-3.115-

CAPÍTULO 11.....122

MEDIDAS DE PREVENÇÃO ADOTADAS CONTRA A PANDEMIA DE COVID-19: UMA REVISÃO BIBLIOGRÁFICA

Cintia Regina Albuquerque de Souza

Caline Sousa Braga Ferraz

André Ricardo França do Nascimento

DOI: 10.47094/978-65-88958-06-3.122-

PARTE III - CIÊNCIAS FARMACÊUTICAS

CAPÍTULO 12.....129

PRINCIPAIS FÁRMACOS E SEUS MECANISMOS DE AÇÃO CONTRA O SARS-CoV-2.

Igor Daniel Silva dos Santos Martins de Sousa

Vitória Norberto dos Santos Silva

Francisco Douglas dos Santos Lopes

José Elias Monteiro Campelo

Ingrid Macedo de Oliveira

DOI: 10.47094/978-65-88958-06-3.129-

CAPÍTULO 13.....143

USO DA CLOROQUINA E HIDROXICLOROQUINA NO TRATAMENTO DO COVID-19: UMA REVISÃO INTEGRATIVA

Francisca Edinária de Sousa Borges

Francisco Etevânio de Sousa Borges

Francisco Erivânio de Sousa Borges

Diego Felipe Borges Aragão

Kaliny Vieira dos Santos Alves Pereira
Samara Maria Borges Osório de Andrade
Emerson Batista da Silva Santos
Ana Paula Ribeiro de Almeida
Maria Cíntia Gomes
Mayla Rosa Guimarães
Aila Samira Palda Lustosa
Antônia Sylca de Jesus Sousa
DOI: 10.47094/978-65-88958-06-3.143-

CAPÍTULO 14.....150

FALSAS TERAPÊUTICAS CONTRA COVID-19 VEICULADAS EM REDES SOCIAIS

Giovanni Machado Ferreira
Italo Constâncio de Oliveira
Estelita Lima Cândido
Maria Rosilene Cândido Moreira

DOI: 10.47094/978-65-88958-06-3.150-

CAPÍTULO 15.....158

A PRÁTICA BASEADA EM EVIDÊNCIAS EM TEMPOS DE PANDEMIA DO COVID- 19

Lucivania Cordeiro Silva
Mariana Medrado Martins
Higor Luan da Silva Almeida
Alysson Peres da Silva
Letícia Grazielle Santos
Maria Luiza Caires Comper

DOI: 10.47094/978-65-88958-06-3.158-

PARTE IV - MEDICINA

CAPÍTULO 16.....166

RELAÇÃO DO DESENVOLVIMENTO DE DELIRIUM EM PACIENTES COM COVID-19 HOSPITALIZADOS EM UNIDADE DE TERAPIA INTENSIVA

Isabela Oliveira da Cruz dos Santos

Thalita Silva Santos

Nathalia Silva Souza

Wellen lima da Silva

Rayanna Ellen Conceição de Santana

Bianca Oliveira Almeida da Cruz

Itayany de Santana Jesus Souza

DOI: 10.47094/978-65-88958-06-3.166-

CAPÍTULO 17.....176

GESTAÇÃO EM FOCO: COMBATE À MORTALIDADE MATERNO-INFANTIL DURANTE O PERÍODO DE PANDEMIA

Iana Nocrato Galeno

Thaine Mirla Rocha

Michele Montier Freire do Amarante

Allana Borges Teixeira da Rocha

Emanuela Deyanne de Castro Bastos Guimarães

Geraldo Alves Quezado Neto

Pâmella de Oliveira Carlos

Thais Lima Ciríaco

Yago Jorge Viana Gomes

DOI: 10.47094/978-65-88958-06-3.176-

CAPÍTULO 18.....186

PECULIARIDADES E REPERCUSSÕES DA COVID-19 NA GESTANTE: UMA REVISÃO INTEGRATIVA

Rosana Paula Cruz Ferraz

Antônio Paulo Nunes da Silva

Débora Rayssa Siqueira Silva

Rebeca Talita de Souza Siqueira

Pollyana Rodrigues Diniz

João Francisco Santos do Carmo

Antônio Augusto Pereira Feitosa de Lima

Rita di Cássia de Oliveira Ângelo

George Alessandro Maranhão Conrado

DOI: 10.47094/978-65-88958-06-3.186-

CAPÍTULO 19.....199

ATENÇÃO PRESTADA À SAÚDE DE GESTANTES EM MEIO À PANDEMIA DE COVID-19: UMA REVISÃO NARRATIVA

Camila da Silva Pereira

Thaís Isidório Cruz Bráulio

Cosmo Alexandro da Silva de Aguiar

Thaís Rodrigues Albuquerque

Cinthia Gondim Pereira Calou

Dayanne Rakelly de Oliveira

Glauberto da Silva Quirino

Maria de Fátima Esmeraldo Ramos Figueiredo

Rachel de Sá Barreto Luna Callou Cruz

DOI: 10.47094/978-65-88958-06-3.199-

CAPÍTULO 20.....206

**RECOMENDAÇÕES PARA AMAMENTAÇÃO NA PANDEMIA DE COVID-19 À LUZ DA
TEORIA INTERATIVA DA AMAMENTAÇÃO**

Thaís Rodrigues Albuquerque

Cosmo Alexandro da Silva de Aguiar

Thaís Isidório Cruz Bráulio

Camila da Silva Pereira

Simone Soares Damasceno

Sandra Hipólito Cavalcanti

Cândida Caniçali Primo

Rachel de Sá Barreto Luna Callou Cruz

DOI: 10.47094/978-65-88958-06-3.206-

CAPÍTULO 21.....216

**DOENÇA DE KAWASAKI EM CRIANÇAS ACOMETIDAS PELO SARS-COV-2: REVISÃO
DA LITERATURA**

Melina Even Silva da Costa

João Cruz Neto

Antonio Coelho Sidrim

Evenson François

Carla Andréa Silva Souza

Érica Rodrigues Fernandes Silva

Vitória Alves de Moura

Vitória de Oliveira Cavalcante

Maria Lucilândia de Sousa

José Hiago Feitosa de Matos

Natália Pinheiro Fabrício Formiga

Kely Vanessa Leite Gomes da Silva

DOI: 10.47094/978-65-88958-06-3.216-

CAPÍTULO 22.....227

PACIENTES ONCOLÓGICOS DIANTE DA PANDEMIA DA COVID-19

Janine de Araujo Ferro

Annarely Moraes Mendes

Valéria Fernandes da Silva Lima

Bianca Barroso de Sousa

Keuri Silva Rodrigues

Suellem Cristina de Sousa Oliveira Santos

Sara Emilli Félix de Sousa Ribeiro

Matheus Miguel Duarte Oliveira

Breno Silva Torres

Fernanda Sousa Ferreira

Marcilene Carvalho Gomes

Francy Waltília Cruz Araújo

DOI: 10.47094/978-65-88958-06-3.227-

CAPÍTULO 23.....236

COVID-19 EM PACIENTES COM DIABETES MELLITUS TIPO 2: UMA REVISÃO SISTEMÁTICA

Aline Prates Correia

Romeu Luiz Pereira Filho

Hortência Silva Andrade

Adryane Gomes Mascarenhas

Carla Ladeira Gomes da Silveira

Quelvin Claiton Souza Costa

Carolina Alves Marques

Kawan Moreira Santana

Gabriela de Azevedo Barbosa

Gildásio Warllen dos Santos

Lucia Friggi Pagoto

Ezequiel Batista do Nascimento

DOI: 10.47094/978-65-88958-06-3.236-

CAPÍTULO 24.....249

LESÕES DE PELE RELACIONADA AO USO DE EQUIPAMENTOS DE PROTEÇÃO INDIVIDUAL EM PROFISSIONAIS DA SAÚDE EM ÉPOCA DE COVID-19

Bianca Barroso de Sousa

Annarely Moraes Mendes

Gustavo André Guimarães Nunes

Janine de Araujo Ferro

Robson Pereira Assunção

Luana Sampaio Santos

Airton César Leite

Vivian Náthaly Oliveira Carvalho

Aline de Carvalho Silva

Karlla Eduarda de Oliveira Silva

Marcilene Carvalho Gomes

Diellison Layson dos Santos Lima

DOI: 10.47094/978-65-88958-06-3.249-

CAPÍTULO 25.....258

VULNERABILIDADE À COVID-19 DOS IDOSOS INSTITUCIONALIZADOS NO BRASIL

Vanessa Macêdo Cruz Cordeiro de Moraes

Antonio Germane Alves Pinto

Estelita Lima Cândido

Milena Silva Costa

Evanira Rodrigues Maia

Valeska Macêdo Cruz Cordeiro

DOI: 10.47094/978-65-88958-06-3.258-

CAPÍTULO 26.....264

TELEATENDIMENTO DE PACIENTES PÓS CIRURGIA BARIÁTRICA: EXPERIÊNCIA PRÁTICA DURANTE PANDEMIA

Laís Santos Costa

Dayane Franciely Conceição Santos

Edilene Fernandes Nonato

Giselle dos Santos Dias

Francismayne Batista Santana

Jéssyca Teles Barreto

Maria Carolina Barros Costa

Tamila das Neves Ferreira

Larissa Menezes Santos

Márcia Ferreira Cândido de Souza

DOI: 10.47094/978-65-88958-06-3.264-

CAPÍTULO 27.....	271
-------------------------	------------

COVID-19 CONTRIBUIÇÕES PARA A MEDICINA E O DESENVOLVIMENTO CIENTÍFICO

André Rhodes Neves

Alice Coelho Anício Pereira

Jênifer Bicalho de Assis

Larissa Cardoso Rezende

Letícia de Castro Neves Lima

Lupébia Da Silva Nascimento Tarlé

Mariana Nazareth Prado

Natália Aparecida Gonçalves

Patrícia Coelho Ferreira

Roberta de Martin

Thaís de Oliveira Martins

Vittor Hugo Andrade Marques

DOI: 10.47094/978-65-88958-06-3.271-

PARTE V - NUTRIÇÃO

CAPÍTULO 28.....	282
-------------------------	------------

ATUAÇÃO DO NUTRICIONISTA NA EQUIPE MULTIPROFISSIONAL PARA O ENFRENTAMENTO DA DOENÇA DO NOVO CORONAVÍRUS DE 2019

Lidiane Pereira de Albuquerque

Tainá dos Santos Moreira

Raniella Borges da Silva

Regina Maria Sousa de Araújo

DOI: 10.47094/978-65-88958-06-3.282-

CAPÍTULO 29.....294

**IMPACTOS NO SETOR FINANCEIRO E REPERCUSSÕES NOS SISTEMAS DE SAÚDE
PROVOCADOS PELA COVID-19**

Vinícius Rodrigues de Oliveira

Antonio Wellington Vieira Mendes

Ana Karoline Alves da Silva

Maria Luiza Santos Ferreira

Maria Jeny de Sousa Oliveira

Andreza Vitor da Silva

Tereza Livia Rodrigues de Oliveira

Lizandra Torres Lima

Amanda Kelly de Queiroz Pires

João Paulo Xavier Silva

DOI: 10.47094/978-65-88958-06-3.294-

CAPÍTULO 30.....302

**GESTÃO DO CUIDADO E HUMANIZAÇÃO NO ÂMBITO DA PANDEMIA DA COVID-19:
REVISÃO DE LITERATURA BASEADA NA POLÍTICA NACIONAL**

Fernanda Gonçalves de Souza

Ana Paula de Lima Bezerra

Vitória da Silva Marques

Isadora Oliveira Gondim

Saraid da Costa Figueiredo

Amanda Menezes Oliveira

Stéphane Bruna Barbosa

DOI: 10.47094/978-65-88958-06-3.302-

CAPÍTULO 31.....311

METROLOGIA, VENTILADORES MECÂNICOS E A COVID-19

Cleto José Sauer Júnior

Dóris Firmino Rabelo

Rita de Cássia Oliveira de Carvalho Sauer

DOI: 10.47094/978-65-88958-06-3.311-

CAPÍTULO 32.....319

COVID - 19: IMPACTO DAS FAKE NEWS NO ENFRENTAMENTO DA PANDEMIA

Joycilaine Beatriz Barros de Lima

Iraci Pietra Marques Pereira Lima

Kelly Anny Santos de Souza

Larissa Pinheiro de Messias

Thalíssia Emanuella Albuquerque da Silva

Andressa dos Santos Oliveira

Letícia Taís Marques da Silva

Júlio Benisson da Conceição Santos

Joellyngton da Silva Pimentel

Camila Correia Firmino

DOI: 10.47094/978-65-88958-06-3.319-

CAPÍTULO 33.....329

O AUMENTO DO NÚMERO DE ABANDONO DE ANIMAIS DURANTE A PANDEMIA COVID-19

Andressa Alencar Coelho

Pamela Carla Pereira de Assis

Emanuelle Pereira dos Santos

Wendney Hudson de Alencar Fontes

Maria do Socorro Vieira Gadelha

DOI: 10.47094/978-65-88958-06-3.329-

PARTE VII - ODONTOLOGIA

CAPÍTULO 34.....337

BRUXISMO DENTAL E SUA RELAÇÃO COM OS IMPACTOS PSICOSSOCIAIS DECORRENTES DA PANDEMIA DA COVID-19

Karina e Silva Pereira

Cínthya Martins de Souza

Maria Izabel Gonçalves de Alencar Freire

Thaís Fonseca Bandeira

DOI: 10.47094/978-65-88958-06-3.337-

PARTE VIII - SAÚDE DO TRABALHADOR

CAPÍTULO 35.....344

A IMPORTÂNCIA DO USO DE EPI'S PELOS PROFISSIONAIS DE SAÚDE NA PANDEMIA DE COVID - 19

Maria Helena da Silva

Marcella do Nascimento Tenório Cavalcante

Pedro Henrique Gameleira Lopes

Daniel Oliveira

Linnda Flávia Machado Canuto Chaves

Lucas Brandão Cavalcante

Maria Eduarda Almeida Cavalcanti

Ana Flávia Rodrigues Leão Melro

DOI: 10.47094/978-65-88958-06-3.344-

CAPÍTULO 36.....351

IMPORTÂNCIA DA HIGIENIZAÇÃO DAS MÃOS PARA O CONTROLE E PREVENÇÃO DA PANDEMIA DO CORONAVÍRUS NO AMBIENTE HOSPITALAR. (REVISÃO DE LITERATURA)

Aline Maria de Souza Amorim

Cordeiro do Nascimento

Erivelton da Silva Figueirôa

Túlio Paulo Alves da Silva

DOI: 10.47094/978-65-88958-06-3.351-

CAPÍTULO 37.....355

IMPACTO DA PANDEMIA DE COVID-19 NA MORTALIDADE DE PROFISSIONAIS DA ENFERMAGEM NO BRASIL

Fernando Maia Coutinho

Yuri Fadi Geha

Márcio César Ribeiro Marvão

Talles Levi Pereira Nogueira

Carolina Bastos Brega

Andréia Di Paula Costa Melo

Mayara Cristina Pereira Lobo

Aline do Socorro Lima Kzam

Eunice de Oliveira Costa

Paulo Cesar Lobato Magalhães

Carlos Victor Carvalho Gomes

Daniel Abdallah Zahalan

DOI: 10.47094/978-65-88958-06-3.355-

CAPÍTULO 38.....368

DIMENSIONAMENTO DOS RECURSOS HUMANOS DE ENFERMAGEM: DESAFIOS DA REORGANIZAÇÃO DO SERVIÇO HOSPITALAR DURANTE A PANDEMIA DO CORONAVÍRUS

Aldair de Lima Silva

Marli Christiane Nogueira de Amorim

Gealine Monteiro Bezerra

Helio Cecílio Cordeiro

Fabiana Silva Cruz Cardoso

Bianca Isabel Nunes Tavares

DOI: 10.47094/978-65-88958-06-3.368-

CAPÍTULO 39.....377

SOFRIMENTO MORAL DOS PROFISSIONAIS DA SAÚDE NA PANDEMIA DO CORONAVÍRUS: UMA REVISÃO DA LITERATURA

Ildilane Suelem Rodrigues Carvalho

Silvana Rodrigues da Silva

Wesley Lieverson Nogueira do Carmo

DOI: 10.47094/978-65-88958-06-3.377-

CAPÍTULO 40.....384

ESTRESSE OCUPACIONAL EM PROFISSIONAIS DE ENFERMAGEM FRENTE À LUTA CONTRA O COVID-19

João Gabriel Ribeiro dos Santos

Thais Reis Bezerra

Geovana Maria Rodrigues de Sousa

Handeson Brito Araújo

Álvaro Sepúlveda Carvalho Rocha

André Felipe de Castro Pereira Chaves

Ana Carolina de Macêdo Lima

Márcia Astrês Fernandes

DOI: 10.47094/978-65-88958-06-3.384-

PARTE IX - PSICOLOGIA

CAPÍTULO 41.....394

RESSIGNIFICAÇÕES DO ESPAÇO-TEMPO NO CONTEXTO DA COVID-19: PERSPECTIVAS DO CENÁRIO ATUAL PARA UM NOVO MODO DE SER E ESTAR NO MUNDO

Itana Nascimento Cleomendes dos Santos

Itamaray Nascimento Cleomendes dos Santos

DOI: 10.47094/978-65-88958-06-3.394-

CAPÍTULO 42.....405

O ISOLAMENTO SOCIAL COMO DESENCADEANTE DO ADOECIMENTO PSÍQUICO

Tayná Maria Dantas Carozo Calumby

Carla Patrícia Alves Barbosa

Gabriela Irene Barbosa

Érika de Abreu Silva

DOI: 10.47094/978-65-88958-06-3.405-

CAPÍTULO 43.....419

IMPACTO DA COVID-19 NA SAÚDE MENTAL DOS PROFISSIONAIS DA SAÚDE DA LINHA DE FRENTE: UMA REVISÃO DA LITERATURA

Annarely Morais Mendes

Janine de Araújo Ferro

Keuri Silva Rodrigues

Bianca Barroso Santos

Gustavo André Guimarães Nunes

Matheus Miguel Duarte Oliveira

Adrielle Gomes Costa

Breno Silva Torres

Maiana Crisley Barroso Brandão

Ainton César Leite

Daniel Lopes Araújo

Francy Waltília Cruz Araújo

DOI: 10.47094/978-65-88958-06-3.419-

CAPÍTULO 44.....427

SAÚDE MENTAL DOS INDIVÍDUOS EM MEIO AO ISOLAMNETO SOCIA

Yanca Carolina da Silva Santos

Patrícia Pereira Tavares de Alcântara

Maria Neliane Saraiva Rabelo

Hanykelle Alexandre de Souza

Maria Jeny de Sousa Oliveira

Morgana Vanessa da Silva Santos

Daiana de Freitas Pinheiro

Marina Barros Wenes Vieira

Francisca Evangelista Alves Feitosa

DOI: 10.47094/978-65-88958-06-3.427-

CAPÍTULO 45.....434

O FARDAMENTO DA PANDEMIA: SAÚDE MENTAL NOS TEMPOS DO COVID-19

Laila Pires Ferreira Akerman

Elisabete Corrêa Vallois

DOI: 10.47094/978-65-88958-06-3.434-

CAPÍTULO 46.....448

REFLEXÕES INICIAIS SOBRE AS RELAÇÕES FAMILIARES DURANTE A PANDEMIA DA COVID-19

Juliana Cunha de Castro Gimenez

Cristiane Ajnamei dos Santos Alfaya

DOI: 10.47094/978-65-88958-06-3.448-

PARTE X - EDUCAÇÃO EM SAÚDE

CAPÍTULO 47.....454

UTILIZAÇÃO DE FLYER INFORMATIVO COMO PRODUTO DE EDUCAÇÃO EM SAÚDE ACERCA DE AUTOMEDICAÇÃO EM MOMENTO DE PANDEMIA

Bruna Pechim Saldanha

Ademir Dias dos Santos Júnior

Ana Clara Acco Jaconi

Gabriela Gonçalves

Giovanna Maria Passarelo Pereira

Ingria Yohana

DOI: 10.47094/978-65-88958-06-3.454-

**RECRIANDO O APOIO INSTITUCIONAL E A EDUCAÇÃO PERMANENTE EM SAÚDE
NA ATENÇÃO BÁSICA EM TEMPOS DE PANDEMIA DA COVID-19**

Cinira Magali Fortuna

Monica Vilchez da Silva

José Renato Gatto Júnior

Adriana Barbieri Feliciano

Maristel Kasper

Karen da Silva Santos

Ana Beatriz da Costa Franceschini

Siliani Aparecida Martinelli

Priscila Norié de Araujo

Thalita Caroline Cardoso Marcussi

DOI: 10.47094/978-65-88958-06-3.426-

REFLEXÕES INICIAIS SOBRE AS RELAÇÕES FAMILIARES DURANTE A PANDEMIA DA COVID-19

Juliana Cunha de Castro Gimenez

Universidade Federal do Recôncavo da Bahia/Santo Antônio de Jesus (Bahia)

<http://lattes.cnpq.br/8298679698968955>

Cristiane Ajnamei dos Santos Alfaya

Universidade Federal do Recôncavo da Bahia/Santo Antônio de Jesus (Bahia)

<http://lattes.cnpq.br/9609762042556706>

RESUMO: A pandemia da COVID-19 trouxe uma série de desafios ao mundo. Além das consequências sociais, políticas e econômicas relativas a este novo cenário, o distanciamento social e o confinamento em casa têm proporcionado mudanças significativas na dinâmica familiar. Profissionais da saúde mental têm se preocupado em investigar as possíveis repercussões dessa pandemia, como a presença de stress, ansiedade, medo e depressão, que poderiam estar afetando as crianças, os pais e as relações familiares. Estudos sobre as consequências na saúde mental e no bem-estar psicológico dos indivíduos em quarentena demonstraram que, a separação dos entes queridos, a perda de liberdade e privacidade, o medo de adoecer ou perder um familiar, podem ocasionalmente causar efeitos negativos. O presente estudo teve como objetivo examinar as relações familiares durante o período de distanciamento social no contexto da pandemia da COVID-19. Foram encontrados poucos estudos. Os resultados são parciais e indicam que o distanciamento social afetou negativamente qualidade das relações familiares, com o aumento, inclusive, da violência doméstica. Percebe-se a necessidade de estudos empíricos que investiguem a qualidade das interações familiares a partir das teorias do desenvolvimento socioemocional, em especial a teoria do apego. Sendo assim, sugere-se o desenvolvimento de estudos de intervenção, como estratégias para promover a interação familiar minimizando os possíveis efeitos negativos do isolamento, como a violência doméstica.

PALAVRAS-CHAVE: Família. Relações. Pandemia

INITIAL REFLECTIONS ON FAMILY RELATIONSHIPS DURING THE COVID-19 PANDEMIC

ABSTRACT: The COVID-19 pandemic has brought a series of challenges to the world. In addition to the social, political and economic consequences of this new scenario, social detachment and con-

finement at home have brought about significant changes in family dynamics. Mental health professionals have been concerned with investigating the possible repercussions of this pandemic, such as the presence of stress, anxiety, fear and depression, which could be affecting children, parents and family relationships. Studies on the consequences on the mental health and psychological well-being of quarantined individuals have shown that separation from loved ones, loss of freedom and privacy, fear of falling ill or losing a family member, can occasionally cause negative effects. The present study aimed to examine family relationships during the period of social distance in the context of the COVID-19 pandemic. Few studies have been found. The results are partial and indicate that social distance has negatively affected the quality of family relationships, with the increase, even, of domestic violence. There is a need for empirical studies that investigate the quality of family interactions based on theories of socio-emotional development, especially the theory of attachment. Therefore, it is suggested to develop intervention studies, as strategies to promote family interaction, minimizing the possible negative effects of isolation, such as domestic violence.

KEYWORDS: Family. Relations. Pandemic

1. INTRODUÇÃO

A pandemia da COVID-19 trouxe uma série de desafios à população mundial. Além das consequências sociais, políticas e econômicas relativas a este novo cenário, o distanciamento social e o confinamento em casa têm proporcionado mudanças significativas na dinâmica familiar, bem como, impactos no bem estar psicológico dos indivíduos.

Os pais que estão trabalhando em *homeoffice* precisam conciliar o trabalho, as tarefas domésticas, o cuidado e atenção aos filhos. A suspensão das aulas, levou o processo de escolarização para dentro de casa. Além disso, a rede de apoio e cuidado às crianças, como avós e outros familiares, tornou-se restrita. Para aqueles que ficaram desempregados ou estão impossibilitados de trabalhar devido ao distanciamento social, a condição é ainda mais desafiante: lidar com o estresse e a ansiedade relativas a este momento, para que consigam atender às demandas de seus filhos.

A pandemia traz consigo grandes consequências econômicas, o que acaba por comprometer financeiramente muitas famílias. Evidenciou-se que em recessões anteriores, a pressão econômica, mesmo não estando associados ao distanciamento social, podem representar uma grave ameaça à saúde mental. Fatores como o desemprego, declínio de renda e dívidas foram associados a uma redução no bem estar mental, aumento das taxas de vários transtornos mentais, distúrbios relacionados a substâncias e comportamentos suicidas, riscos que visivelmente dizem respeito aos pais. Mas que influenciam de maneira significativa as relações pais-filhos, aumentando o risco de crianças desenvolverem problemas de saúde mental. (FERGERT, VITIELLO & PLENER, 2019).

Estudos sobre as consequências na saúde mental e no bem-estar psicológico dos indivíduos em quarentena demonstraram que, a separação dos entes queridos, a perda de liberdade e privacidade, a incerteza sobre o status da doença e o tédio podem ocasionalmente causar efeitos negativos, tais

como: depressão, estresse, irritabilidade, insônia, medo, raiva e sintomas de estresse pós traumático (BROOKS et al, 2020).

Em síntese, a atual fase da pandemia representa para pais e filhos uma série de fatores de vulnerabilidade para problemas de saúde mental, especialmente para crianças e adolescentes, mudança abrupta da dinâmica familiar, medo de adoecer ou perder entes queridos, crise econômica, estresse, relações sociais fortemente limitadas, acesso restrito ao lazer e aos grupos de pares.

Apesar de atualmente não constituírem parte do grupo de risco à COVID-19, as crianças são mais vulneráveis ao impacto emocional de eventos estressantes, podem ter dificuldade em adaptar-se as mudanças em sua rotina interferindo assim no senso de estrutura, previsibilidade e segurança. Por serem observadoras atentas a pessoas e ambientes, elas têm dificuldade em compreender o que está acontecendo, entretanto, podem não somente perceber, como também reagir ao estresse de seus pais e outros cuidadores, colegas e membros da comunidade (BARTLETT, GRIFFIN & THOMSON, 2020).

No contexto de emergências, a saúde mental de crianças pode ser afetada de maneira desproporcional, eles podem ficar com medo, pegajosos, agitados ou muito irritados (ou, ao contrário, podem ficar desapegados ou entorpecidos); podem desenvolver dor de cabeça e dor de estômago relacionados ao intenso sofrimento. Este momento é ainda mais desafiador para crianças que já viveram experiências traumáticas, para aquelas que possuem algum transtorno mental ou necessidades especiais (DANESE et al, 2020), bem como, para crianças migrantes ou de baixo status socioeconômico (FERGERT, VITIELLO & PLENER, 2019).

Nestas circunstâncias, as necessidades psicológicas das crianças tendem a ser facilmente esquecidas dada as necessidades materiais e físicas da comunidade e/ou família. Contudo, além de manter as crianças seguras durante a pandemia da COVID-19 é importante cuidar de sua saúde emocional (DANESE, 2020).

A atual crise afetou as famílias, e não os filhos individualmente, dentro deste contexto, torna-se necessário estudos sobre os efeitos do distanciamento social para as crianças e suas famílias, bem como, a elaboração de estratégias de enfrentamento para que pais e filhos, em situação de confinamento, possam lidar com a pandemia.

2. MÉTODO

O presente trabalho é uma revisão de literatura, de caráter exploratório com levantamento e caracterização de dados, e teve por objetivo examinar as relações familiares durante o período de distanciamento social no contexto da pandemia da COVID-19.

Foi analisada a literatura acadêmica publicada nos últimos anos (2019 e 2020) em forma de livros, revistas e publicações eletrônicas nas bases de dados: *Scientific Electronic Library Online* (SCIELO), Medline, LILACS, PsycINFO e a Biblioteca Virtual em Saúde - Psicologia Brasil (BVS

PSI). Utilizamos como fontes secundárias de pesquisa, documentos institucionais do Brasil e internacionais.

Utilizamos como descritores as seguintes palavras “família”, “relações”, “pandemia”, “COVID-19”. Foram utilizados como critérios de inclusão: artigos publicados entre dezembro/2019 a maio/2020, com título e/ou resumo com referência à relações familiares em contextos de isolamento social e/ou epidemia/pandemia. Inicialmente os artigos foram selecionados e organizados considerando os critérios de inclusão e exclusão.

Tencionando evitar a perda de quaisquer publicações potencialmente selecionáveis, os estudos foram inicialmente analisados através de seus títulos e resumos. Após este procedimento, os resumos foram lidos e selecionadas algumas publicações para leitura na íntegra objetivando garantir validação e maior confiabilidade do material a ser analisado neste estudo. Após esse processo de seleção, permaneceram os materiais que responderam ao objetivo do estudo, e discussão consistente a temática proposta.

3. RESULTADOS

A intensificação das interações, oportunizada pelo distanciamento social, contribuiu para que os membros da família se conheçam melhor e reforcem o vínculo que é essencial para o desenvolvimento infantil e para a qualidade das relações familiares. Entretanto, estudos apontaram (FERGERT, VITIELLO & PLENER, 2019) que as desvantagens podem superar estes benefícios: Ansiedade, oportunidades reduzidas de regulação do estresse, o aumento do risco de doença mental dos pais, violência doméstica e maus-tratos infantis.

A tensão pode se intensificar quando a convivência é acompanhada de dificuldades em função da sobrecarga dos familiares ou cuidadores por atividades domésticas, trabalho fora de casa, ou mesmo dentro de casa, bem como demanda das crianças (educação à distância, entre outras...). Agregados a isto o pouco ou nenhum espaço para ficar sozinho ou realizar atividades que gosta com tranquilidade (FIOCRUZ,2020).

Além dos estressores relacionados a intensificação das interações familiares e a fragilização do funcionamento das redes de apoio, estudos revelam que crianças com demandas específicas de saúde e as refugiadas ou migrantes, ou que possuem baixo status socioeconômico, estão numa situação de maior vulnerabilidade. (DANESE et al, 2020; FERGERT, VITIELLO & PLENER, 2019).

Em relação aos refugiados ou migrantes, além das barreiras culturais e linguísticas que dificultam a comunicação entre esse grupo e os profissionais da saúde e da assistência social, suas famílias se aglomeram em abrigos ou periferias de grandes centros urbanos, locais sem acesso ao saneamento básico ou água potável. Desse modo, as crianças refugiadas ou migrantes, se encontram numa situação ainda mais vulnerável pela situação itinerante em que se encontram (FIOCRUZ,2020).

Nas crianças com demandas específicas de saúde, manifestações emocionais e comportamen-

tais podem ocorrer de forma ainda mais frequente e intensa, dado o contexto de desigualdade a que estão rotineiramente submetidas. Lidar com essas reações emocionais e alterações comportamentais, por vezes é desafiador para familiares ou cuidadores, os quais tendem a apresentar níveis mais elevados de estresse e ansiedade nesse período (FIOCRUZ,2020).

De maneira desproporcional, mães de crianças com deficiência e de crianças usuárias dos serviços de saúde mental e/ou mães-solo (termo amplamente utilizado para designar mulheres que são inteiramente responsáveis pela criação de seus filhos), também são afligidas por tais sintomas. Pois em muitos casos, lidam com a ausência do pai de seus filhos e a sobrecarga de trabalho. Atuando no papel de principal cuidadora, responsável pelos afazeres domésticos e em alguns casos, como mantenedora do lar.

A atual crise fez também alar os índices da violência doméstica, especialmente contra mulheres e meninas (ONU, 2020). Foi referido um aumento expressivo na violência física, emocional e sexualizada contra crianças, num ambiente “onde eles deveriam ser mais seguros: em suas próprias casas”, afirmou o secretário-geral da ONU, António Guterres. A diminuição da supervisão social e da possibilidade de a vítima escapar temporariamente de seu agressor, bem como, a falta de acesso aos serviços de proteção, agravam ainda mais o contexto em que a violência doméstica se insere (FERGERT, VITIELLO & PLENER, 2019).

4. DISCUSSÃO

O levantamento encontrado no presente estudo está em concordância com os resultados advindos de pesquisas internacionais. Fator que pode acentuar ainda mais a vulnerabilidade da população brasileira, dado o contexto de desigualdade social em que vivem. Tais estudos, indicam que o distanciamento social afetou negativamente a qualidade das relações familiares. E que os conflitos oriundos das interações familiares neste atual cenário, podem desencadear sintomas psicológicos especialmente na infância. No caso de crianças com deficiência, pode refletir no funcionamento do corpo promovendo mudanças no tônus muscular, progressos ou perdas de funções.

Isso aponta a importância de incluir familiares ou cuidadores nas estratégias de atenção psicossocial voltadas a todas as crianças, sobretudo durante a pandemia. É possível apoiá-los por meio de escuta sensível, incentivo à busca por apoio junto a seus pares e intervenções para promoção de práticas parentais positivas, bem como realização de encaminhamentos alinhados às particularidades de cada caso (FIOCRUZ, 2020).

Percebe-se a necessidade de estudos empíricos que investiguem a qualidade das interações familiares a partir das teorias do desenvolvimento socioemocional, em especial a teoria do apego.

5. CONCLUSÃO

Finalmente, este estudo aponta que as repercussões da pandemia COVID-19 sobre a saúde mental e o bem-estar psicológico dos indivíduos, está afetando as crianças, os pais e as relações familiares. Dessa forma, sugere-se o desenvolvimento de estudos de intervenção, como estratégias para promover o bem-estar dos indivíduos, bem como, a interação familiar minimizando os possíveis efeitos negativos do isolamento social.

6. DECLARAÇÃO DE INTERESSES

Não há qualquer conflito de interesses entre os autores do presente trabalho.

7. REFERÊNCIAS

BARTLETT, J. D, GRIFFIN, J. L, THOMSON, D. (2020). Resources for Supporting Children's Emotional Well-being during the COVID-19 Pandemic. Coronavirus COVID-19 Publications by UMMS Authors. Retrieved from: <https://escholarship.umassmed.edu/covid19/5>

BROOKS, S. K, WEBSTER, R. K., SMITH, L. E., WOODLAND, L., WESSELY, S., GREENBERG, N., & RUBIN, G. J. (2020). The psychological impact of quarantine and how to reduce it: rapid review of the evidence. *Lancet* 2020, 395, 912-920. doi:10.1016/S01406736(20)30460-8.

DANESE, A., SMITH, P., CHITSABESAN, P., & DUBICKA, B. (2019). Child and adolescent mental health amidst emergencies and disasters. *The British Journal of Psychiatry*, 1-4. doi:10.1192/bjp.2019.244.

FEGERT, J.M., VITIELLO, B., PLENER, P.L. *et al.* Challenges and burden of the Coronavirus 2019 (COVID-19) pandemic for child and adolescent mental health: a narrative review to highlight clinical and research needs in the acute phase and the long return to normality. *Child Adolesc Psychiatry Ment Health* 14, 20 (2020). <https://doi.org/10.1186/s13034-020-00329-3>

FIOCRUZ (2020). Crianças na Pandemia COVID-19. Saúde Mental e atenção psicossocial na Pandemia COVID-19. Obtido em: https://www.fiocruzbrasil.fiocruz.br/wp-content/uploads/2020/05/crianc%cc%a7as_pandemia.pdf

NATIONS; U. UN chief calls for domestic violence 'ceasefire' amid 'horrifying global surge'. <https://news.un.org/en/story/2020/04/1061052>. 2020.

SOCIEDADE BRASILEIRA DE PSICOLOGIA (2020). Apoio psicológico para pais de crianças de 0 a 11 anos durante a pandemia de COVID-19. Obtido em: <http://www.sbponline.org.br/enfrentamentocovid19>

ÍNDICE REMISSIVO

A

abandono da profissão 377, 382

ações estratégicas 406, 415

Administração de Serviços de Saúde 302

adoecimento psíquico 405, 407, 408, 413, 415

Agência Nacional de Vigilância Sanitária (ANVISA) 127, 251, 310, 467

agente etiológico 64, 74, 85, 96, 108, 122, 462

agravos psicológicos 406

alimentação saudável 264, 268, 281, 285, 286

Amamentação 206, 208, 210, 211, 212, 213

ansiedade 194, 202, 287, 319, 336, 338, 339, 340, 376, 379, 381, 385, 391, 392, 396, 400, 406, 407, 408, 409, 410, 411, 412, 413, 414, 415, 418, 422, 428, 430, 434, 436, 437, 438, 440, 441, 448, 449, 452

assistência digna de qualidade 369

atendimento 47, 74, 80, 83, 91, 92, 111, 124, 125, 126, 135, 159, 178, 179, 250, 251, 255, 268, 276, 282, 283, 284, 289, 298, 303, 306, 315, 347, 354, 356, 358, 362, 363, 364, 371, 373, 379, 386, 413, 459, 464, 465, 466

ausência de vacina 122, 462

automedicação 146, 154, 454, 455, 456, 457, 459, 460, 461

B

bem-estar psicológico 409, 413, 431, 448, 449, 453

benefícios da amamentação 206, 209, 210, 212

Betacoronavírus 126, 186, 466

Bruxismo 337, 341

C

carga horária de trabalho excessiva 370, 405

ciência 159, 271, 273, 274, 276, 277

Cirurgia Bariátrica 264

Cloroquina 144, 146, 147, 148, 149, 162

comorbidades 34, 35, 50, 51, 52, 72, 74, 75, 76, 78, 79, 80, 137, 188, 194, 201, 202, 207, 243, 244, 265, 267, 284, 285, 287, 288, 363, 378, 439

competências profissionais 377, 382

condições de trabalho 118, 364, 370, 377, 382, 392

consequências econômicas 294, 297, 449

construção de perspectivas 394

coronavírus 30, 31, 32, 36, 37, 39, 40, 41, 45, 46, 47, 49, 51, 52, 54, 55, 56, 57, 58, 61, 63, 69, 70, 74, 76, 78, 79, 84, 85, 86, 87, 97, 101, 102, 105, 107, 108, 115, 116, 123, 124, 125, 126, 127, 130, 131, 132, 133, 134, 135, 136, 138, 139, 141, 146, 147, 148, 152, 163, 164, 166, 177, 178, 182, 186, 187, 188, 189, 190, 191, 192, 196, 200,

207, 210, 212, 243, 249, 250, 251, 252, 255, 258, 261, 265, 267, 271, 273, 274, 276, 277, 278, 281, 283, 285, 290, 297, 299, 306, 309, 311, 319, 320, 336, 337, 338, 339, 341, 342, 351, 358, 364, 365, 368, 369, 370, 375, 377, 378, 379, 380, 381, 382, 385, 386, 387, 392, 393, 394, 395, 406, 407, 413, 415, 417, 420, 421, 422, 423, 424, 426, 428, 429, 433, 435, 436, 437, 459, 463, 464, 465, 466, 467

COVID-19 29, 30, 31, 32, 33, 34, 35, 36, 37, 38, 39, 40, 46, 47, 48, 49, 50, 51, 53, 54, 55, 57, 58, 59, 61, 63, 64, 65, 66, 67, 68, 69, 70, 71, 72, 73, 74, 75, 76, 77, 78, 79, 81, 82, 83, 84, 85, 86, 87, 88, 89, 90, 91, 92, 93, 94, 95, 96, 97, 98, 99, 100, 101, 102, 103, 104, 105, 106, 107, 108, 110, 111, 112, 113, 114, 115, 116, 117, 118, 119, 120, 121, 122, 123, 124, 125, 126, 127, 128, 130, 131, 132, 134, 135, 137, 140, 141, 142, 143, 144, 145, 146, 147, 149, 150, 151, 152, 153, 154, 156, 158, 159, 160, 161, 162, 163, 164, 165, 166, 167, 168, 169, 170, 171, 172, 173, 176, 177, 178, 182, 183, 184, 185, 186, 187, 188, 189, 190, 191, 192, 193, 194, 195, 196, 197, 198, 199, 200, 201, 202, 203, 204, 205, 206, 207, 208, 209, 210, 211, 212, 213, 214, 216, 217, 218, 219, 220, 221, 243, 244, 245, 246, 247, 248, 250, 251, 252, 254, 255, 256, 257, 258, 259, 260, 261, 262, 264, 265, 266, 267, 269, 270, 271, 272, 273, 274, 275, 278, 280, 281, 282, 283, 284, 285, 286, 287, 288, 289, 290, 291, 293, 294, 295, 296, 297, 298, 299, 300, 301, 302, 303, 304, 306, 307, 308, 309, 310, 311, 315, 316, 317, 322, 323, 324, 336, 337, 338, 339, 341, 342, 345, 346, 348, 349, 355, 356, 357, 358, 359, 361, 362, 363, 364, 365, 366, 367, 369, 370, 372, 374, 375, 376, 377, 378, 379, 381, 382, 383, 384, 385, 386, 387, 388, 389, 390, 391, 392, 393, 394, 395, 396, 397, 400, 401, 403, 404, 407, 408, 409, 410, 411, 412, 413, 414, 416, 417, 418, 419, 420, 421, 422, 424, 425, 426, 429, 430, 431, 432, 433, 434, 435, 436, 437, 438, 439, 440, 441, 442, 443, 444, 445, 446, 447, 448, 449, 450, 451, 453, 462, 463, 464, 465, 466, 467, 468

cuidado humanizado 302, 303, 423, 424

cuidados no pré-natal 199, 202

D

Delirium 165, 166, 167, 168, 169, 170, 171, 172, 173

depressão 194, 202, 244, 336, 338, 339, 340, 371, 379, 381, 406, 407, 409, 410, 411, 412, 415, 422, 430, 434, 436, 437, 438, 440, 441, 448, 450

dermatite de contato 249

desgaste psicológico 385, 391, 392

desgastes dentários 337, 341

deteriorações emocionais 406, 415

Dieta 281

difícil isolamento 405

dinâmica familiar 448, 449, 450

disfunção músculo-esquelética 336, 339

distanciamento social 65, 95, 102, 107, 110, 118, 122, 124, 126, 144, 145, 182, 266, 272, 275, 278, 286, 297, 298, 307, 358, 379, 409, 411, 414, 431, 436, 439, 448, 449, 450, 451, 452, 462, 464, 466

distúrbio neuropsiquiátrico 165

Doença de Kawasaki. 216

doença viral 64

dor orofacial 337, 338, 339, 340

E

Economia Médica 294

eczema 249, 250, 253

educação em saúde 45, 183, 209, 320, 454, 456, 457, 459

Enfermagem 36, 39, 61, 93, 122, 124, 127, 128, 149, 183, 197, 206, 208, 210, 212, 213, 254, 262, 300, 304, 316, 318, 319, 321, 348, 356, 358, 361, 365, 366, 367, 369, 371, 372, 375, 376, 382, 386, 387, 392, 393, 417, 461, 462, 464, 467, 468

enfermeiros 60, 120, 206, 212, 349, 358, 363, 372, 375, 385, 386, 387, 389, 390, 391, 392, 411, 420, 423, 424

Ensaio Controlado Randomizado 158, 160

Epidemiologia 30, 39, 46, 47, 54, 63, 72, 85, 92, 105, 108, 113, 127, 149, 433, 467

equilíbrio da vida 394

Equipamentos de Proteção Individual 249, 250, 253, 288, 345

esgotamento 311, 379, 385, 391, 392, 440

Espaço-tempo 394

estado psicológico da população 336, 338

estresse laboral 385

estresse ocupacional 364, 385, 387, 389, 390, 391, 392, 393

extração do leite 206

F

fadiga física e mental 385, 391, 392

fake news 150, 151, 152, 153, 154, 155, 156, 319

falta de planejamento 369

Família 183, 257, 374, 448

fisiopatologia 66, 130, 131, 132, 133, 136, 139, 167, 243, 410

G

Gestação 176, 182

gravidade clínica 122, 199, 201, 462

Gravidez 186

Grupos de Risco 72

H

Hidroxicloroquina 137, 144, 146, 147, 148, 149, 162, 164

Higiene das mãos 351

higienização 40, 54, 61, 107, 124, 250, 253, 260, 283, 351, 352, 353, 354, 464

higienização das mãos 351, 352, 353

hiperemia 249, 253

hipertensão 31, 50, 52, 72, 74, 76, 179, 188, 243, 244, 267, 275, 362, 410, 439

Hospitalização 166, 168

Humanização da Assistência 302

I

impacto na economia 420
impacto na saúde mental 420, 422, 423
impacto psicossocial 428, 430
impactos da pandemia 294, 296, 362, 364, 377, 379, 414, 421
Impactos na Saúde 356
indicadores cognitivos 434
indicadores de saúde 63, 69, 116, 117, 413, 434, 441
infecção por microrganismo 351
Infecção respiratória 85
infecções infectocontagiosas 115
Infecções por Coronavirus 72, 216, 218, 356
infectividade 108, 122, 131, 258, 260, 462
infraestrutura hospitalar 54, 61
Instituições de Longa Permanência para Idosos (ILPI) 258, 259, 261
Instituições de Saúde 319, 321
isolamento 46, 54, 58, 60, 61, 65, 66, 91, 92, 96, 101, 109, 110, 125, 126, 127, 139, 144, 145, 168, 172, 173, 179, 181, 194, 195, 196, 199, 202, 203, 261, 264, 265, 266, 268, 283, 286, 295, 297, 307, 363, 379, 382, 386, 387, 394, 395, 396, 400, 401, 405, 407, 408, 409, 410, 411, 412, 413, 414, 415, 420, 421, 422, 423, 424, 428, 429, 430, 431, 432, 433, 436, 438, 439, 441, 448, 451, 453, 457, 465, 466, 467

L

lactente 206, 209
lesões de pele 249, 250, 251, 252, 253, 254, 255
lesões por pressão 249, 251, 252, 255, 256
linha de frente contra a Covid-19 249, 254, 255

M

manutenção da amamentação 206, 208
medicações orais 130
Medicina 29, 93, 104, 111, 129, 143, 164, 184, 205, 257, 271, 273, 274, 278, 316, 317, 355, 356, 374, 454, 460
medidas comportamentais de prevenção 122, 126, 462, 466
medidas de contenção da pandemia 95, 102
medidas de prevenção 45, 65, 85, 87, 91, 111, 122, 124, 127, 209, 249, 255, 260, 350, 407, 413, 462, 464, 467
medidas preventivas 39, 41, 46, 119, 122, 154, 209, 259, 273, 319, 358, 431, 462
medidas profiláticas 130, 139
medo 125, 146, 148, 155, 299, 336, 338, 339, 348, 372, 374, 379, 380, 381, 387, 400, 409, 412, 413, 414, 420, 423, 428, 430, 431, 432, 434, 436, 437, 440, 441, 448, 450, 465
monitoramento das curvas epidêmicas 105, 107
Mortalidade infantil 176
mutação viral 271

N

níveis de estresse 340, 364, 434, 437, 441

Notícias 150

notícias falsas 150, 154, 155, 283, 319, 413

notícias inverossímeis 319

Nutrição 281, 282, 283, 285, 286, 289, 403

O

obesidade 74, 209, 243, 244, 264, 265, 266, 267, 286

Óbito 50

P

Pacientes 144, 145, 146, 170, 287, 288, 290, 340, 390, 440

pacientes oncológicos 76

Pandemia 30, 39, 47, 105, 206, 213, 214, 250, 280, 291, 294, 307, 311, 351, 353, 369, 374, 375, 377, 380, 393, 394, 405, 406, 408, 428, 448, 453, 455

Pandemias 106, 176, 208

patógenos respiratórios 186, 252

perda da liberdade 428, 432

Perfil Epidemiológico 50

políticas públicas 75, 105, 106, 108, 113, 119, 120, 126, 149, 386, 424, 433, 466

pós-cirurgia bariátrica 264, 265

pós-pandemia 271, 409, 424, 431

Prática Clínica Baseada em Evidências 158, 159

Prevenção 47, 87, 122, 124, 125, 261, 462, 464, 465

profissionais de saúde 30, 36, 118, 119, 125, 127, 144, 148, 159, 162, 167, 168, 173, 181, 208, 249, 250, 251, 253, 254, 255, 256, 259, 260, 271, 275, 284, 288, 289, 306, 307, 345, 346, 347, 348, 352, 362, 363, 364, 365, 367, 370, 371, 375, 376, 377, 379, 380, 381, 382, 386, 393, 405, 411, 413, 415, 422, 424, 432, 434, 439, 440, 441, 465, 467

proliferação de bactérias 351

Q

qualidade de vida 74, 180, 251, 264, 267, 286, 298, 337, 341, 366, 386, 394, 456

qualidade do sono 339, 409, 434, 437, 441

quarentena 53, 66, 109, 110, 172, 266, 295, 339, 349, 381, 382, 409, 411, 412, 413, 414, 420, 422, 423, 428, 430, 436, 437, 448, 449, 456

R

Recursos Humanos 369, 374

redes sociais 150, 151, 154, 155, 159, 183, 276, 283, 324, 412, 437, 458

regulamentação 310, 315

relações familiares 448, 450, 451, 452, 453
resposta hiper inflamatória multissistêmica 216
resposta imunológica 281, 286, 436
Ressignificações 394
restrições sociais 434, 437, 438, 439
risco dos idosos 258

S

SARS-CoV-2 29, 30, 31, 32, 33, 37, 38, 40, 47, 54, 55, 57, 64, 69, 85, 86, 87, 92, 93, 95, 96, 101, 103, 105, 106, 107, 112, 122, 123, 124, 126, 127, 129, 130, 131, 132, 133, 134, 135, 136, 137, 138, 139, 140, 141, 142, 144, 145, 146, 147, 148, 149, 151, 157, 158, 159, 162, 163, 166, 167, 170, 173, 177, 178, 184, 186, 187, 188, 190, 191, 193, 194, 195, 196, 197, 199, 200, 201, 204, 213, 240, 243, 244, 252, 255, 261, 274, 284, 285, 287, 288, 291, 295, 320, 336, 337, 339, 346, 356, 357, 378, 379, 383, 386, 395, 415, 442, 445, 462, 463, 464, 466, 467
Saúde Coletiva 120, 127, 150, 316, 415, 467
saúde de gestantes 199, 200, 201, 204
Saúde Indígena 115, 116, 117, 118, 119, 120, 121
saúde mental 275, 298, 306, 323, 339, 367, 377, 379, 380, 381, 383, 385, 387, 392, 393, 405, 407, 408, 411, 412, 413, 414, 415, 416, 417, 420, 421, 422, 423, 424, 425, 428, 429, 430, 431, 432, 433, 434, 436, 437, 438, 439, 440, 441, 448, 449, 450, 452, 453
saúde pública 39, 40, 54, 55, 87, 112, 123, 146, 166, 187, 200, 254, 276, 284, 310, 336, 338, 339, 345, 353, 369, 382, 385, 386, 406, 411, 415, 420, 421, 422, 431, 435, 436, 440, 457, 463
segurança do profissional de saúde 345
Síndrome de Burnout 385, 391
síndrome de Kawasaki 216, 217, 218, 220
Síndrome de Linfonodos Mucocutâneos 217
Síndrome Respiratória Aguda Grave (SARS) 49, 51
síndromes gripais 65, 199, 201, 251, 255
sintomas psicopatológicos 428, 430
Sistema Único de Saúde 46, 75, 81, 115, 116, 206, 208, 299, 302, 311, 316, 346, 363, 364
situação nutricional 281, 285
sofrimento moral 377, 379, 380, 381, 382
subnotificação 63, 69, 95, 96, 97, 100, 101, 102, 103, 113, 364

T

taxa de letalidade 39, 45, 63, 66, 68, 72, 85, 88, 110, 356
taxa de mortalidade 33, 44, 63, 79, 89, 111, 259, 358, 361, 362, 363, 378, 437
taxa de transmissibilidade 105, 107
taxas de mortalidade 43, 75, 192, 242, 243, 362
teleatendimento 264, 266, 267, 268
terapia antiviral segura 144, 146
terapia farmacológica específica 96, 158, 163

terapia nutricional 281, 283, 285, 286, 289

Tratamento 144, 145, 146, 160

U

uso de EPIs 250, 345, 349, 391, 392

V

valorização profissional 377, 382

veículos midiáticos 319, 321

ventiladores mecânicos (VM) 310, 311

violência doméstica 194, 448, 451, 452

vírus 31, 32, 33, 37, 40, 46, 52, 53, 54, 61, 66, 67, 70, 73, 74, 85, 86, 91, 95, 96, 107, 109, 110, 115, 116, 122, 124, 125, 126, 130, 131, 132, 133, 134, 135, 136, 137, 138, 139, 144, 145, 148, 151, 152, 154, 155, 162, 166, 172, 177, 179, 186, 187, 188, 196, 199, 200, 202, 206, 207, 208, 209, 212, 216, 217, 218, 243, 244, 252, 259, 260, 264, 265, 269, 274, 284, 285, 319, 339, 348, 357, 371, 378, 379, 386, 391, 395, 397, 405, 406, 407, 408, 410, 413, 422, 429, 430, 431, 435, 437, 441, 462, 464, 465, 466

Vírus da SARS 130

Vulnerabilidade em Saúde 258

editoraomnisscientia@gmail.com



<https://editoraomnisscientia.com.br/>



@editora_omnis_scientia



<https://www.facebook.com/omnis.scientia.9>



editoraomnisscientia@gmail.com



<https://editoraomnisscientia.com.br/>



@editora_omnis_scientia



<https://www.facebook.com/omnis.scientia.9>

